- PORTAL REWITALIZACJA
- AKTUALNOŚCI

Dzieje się przy placu Wolności w Łodzi. Muzeum Archeologiczne przechodzi metamorfozę!

11.09.2025 12:51 JŁ

- kategoria:
- Portal Rewitalizacji
- Rewitalizacja

Ruszyła modernizacja Muzeum Archeologicznego i Etnograficznego w Łodzi – inwestycja, na którą mieszkańcy miasta i miłośnicy historii czekali od lat. Do budynków od strony placu Wolności wkroczyły ekipy budowlane, które przez

najbliższe lata będą prowadzić gruntowną rewitalizację gmachów.

Wizualizacja pokazująca elewację budynku Muzeum Archeologiczno-Etnograficznego po zakończonym remoncie

Remont, zaplanowany do grudnia 2028 roku, stanowi drugą część projektu „Muzeum otwarte”, którego celem jest całkowita odmiana tej instytucji. Modernizacja obejmie kompleksowe prace – od wzmocnienia fundamentów, przez wymianę instalacji, stropów i sufitów, aż po odnowienie elewacji. Dachy i piwnice przejdą renowację, a zabytkowe drzwi i okna odzyskają dawny blask. W budynkach pojawią się

także dwie windy oraz nowoczesny system ochrony przeciwpożarowej, co zwiększy komfort i bezpieczeństwo zwiedzających.

Łącznie remont obejmie 4,5 tys. mkw. powierzchni, co znacząco poszerzy możliwości wystawiennicze muzeum. Zmienią się układy ekspozycji stałych i czasowych, a dodatkowo udostępnione zostaną pomieszczenia, które dotychczas pozostawały zamknięte dla publiczności. Szczególną uwagę poświęcono detalom architektonicznym – renowacji poddane zostaną m.in. żeliwne klatki schodowe, wyjątkowe okno na parterze, drewniana więźba dachowa z historycznymi znakami ciesielskimi, a także zabytkowa klamka przy wejściu, zachowana jeszcze z czasów projektanta gmachu, Hilarego Majewskiego.

Mimo trwającego remontu działalność muzeum nie zostanie zawieszona. Edukacyjne zajęcia i warsztaty będą prowadzone w budynkach na dziedzińcu, a część zbiorów zostanie udostępniona w gmachu Sejmiku Województwa Łódzkiego przy ul. Roosevelta. Tam także zaplanowano wystawy czasowe, w tym m.in. te związane z okresem świątecznym.

Dzięki tej ogromnej inwestycji, w setną rocznicę swojego istnienia przypadającą w 2031 roku, Muzeum Archeologiczne i Etnograficzne w Łodzi stanie się nowoczesną, otwartą na mieszkańców i turystów instytucją kultury. Odnowione gmachy na zrewitalizowanym przez Łódź placu Wolności

podkreślają historyczne znaczenie i nowoczesne oblicze miasta.

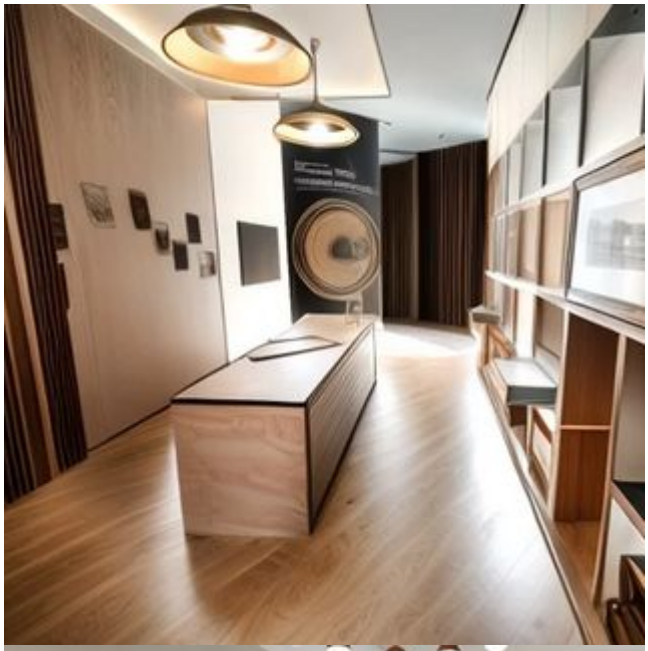

Muzeum Archeologiczne
i Etnograficzne