- PORTAL REWITALIZACJA
- AKTUALNOŚCI

Dziekanat na Politechnice Łódzkiej zapiera dech! Nowoczesne wnętrza jak w luksusowym hotelu

15.09.2025 12:27 red

- kategoria:
- Portal Rewitalizacji
- Rewitalizacja

Wydział Mechaniczny Politechniki Łódzkiej świętuje jubileusz 80-lecia. Z tej okazji na studentów czeka niespodzianka – nowa siedziba Dziekanatu w odrestaurowanym budynku Szai Rosenblatta. Nowoczesne wnętrza zapierają dech w piersiach!

Na zdjęciu wystrój wyremontowanych wnętrz dziekanatu Wydziału Mechanicznego Politechniki Łódzkiej przy ul. Żwirki 36

We wtorek, 9 września, odbyły się obchody 80-lecia Wydziału Mechanicznego Politechniki Łódzkiej. Centralnym punktem uroczystości było otwarcie budynku A19, który w ostatnim czasie został poddany gruntownej rewitalizacji. Budynek stał się nową siedzibą władz wydziału i administracji.

Historia i nowoczesność

Historyczny budynek Szai Rosenblatta (przy Żwirki 36 w Łodzi) to dawna ceglana fabryka bawełniana z przełomu XIX i XX wieku. Obiekt, po gruntownej modernizacji w 2008 roku, jest jedną z siedzib Politechniki Łódzkiej. W ostatnim czasie przeszedł niezwykłą metamorfozę. Nowoczesne wnętrza, które zachowały swój historyczny charakter, robią wrażenie na każdym, kto przekroczy ich progi.

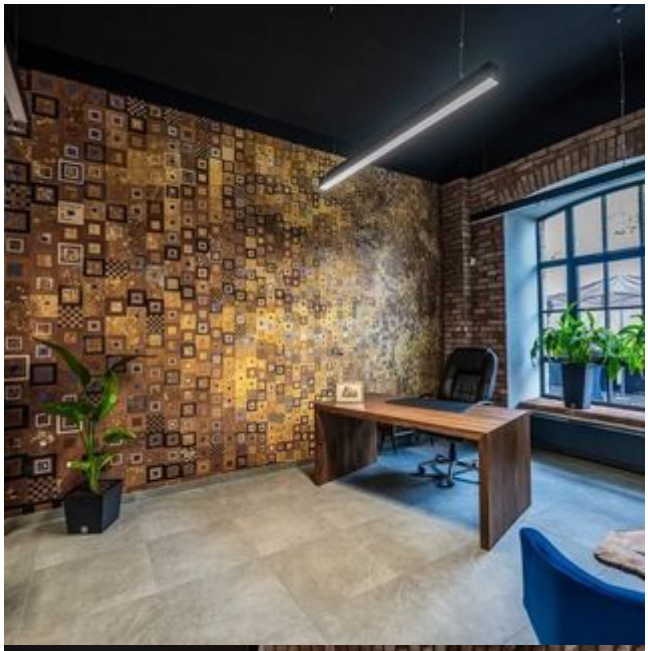

POLITECHNIKA
1945