- PORTAL REWITALIZACJA
- AKTUALNOŚCI

Gabinet medyczny dla osób w kryzysie bezdomności powstał w Łodzi. Kiedy zacznie działać?

24.09.2025 15:45 red

- kategoria:
- Portal Rewitalizacji

Na parterze kompleksowo zrewitalizowanej, miejskiej kamienicy przy ul. Pogonowskiego 34 zostanie uruchomiony gabinet medyczny dla osób w kryzysie bezdomności. Punkt rozpocznie działalność jesienią br., po załatwieniu wszystkich niezbędnych formalności i będzie czynny co najmniej 40 godzin miesięcznie.

Obecnie został wybrany realizator tego zadania, który będzie je wykonywał do końca 2027 r. na zlecenie Miasta Łodzi i Miejskiego Ośrodka Pomocy Społecznej w Łodzi. Jest nim Centrum Służby Rodzinie, które prowadzi Uliczną Misję Medyczną realizującą od 2021 r. streetworking medyczny.

Gabinet medyczny będzie służył przede wszystkim osobom w kryzysie bezdomności przebywającym na terenie Łodzi, które mimo możliwości skorzystania ze wsparcia w postaci placówki, podejmują decyzje o przebywaniu w przestrzeni publicznej, czyli np. w pustostanach lub na ulicach. Są to osoby na ogół nieposiadające meldunku, dokumentów tożsamości oraz

ubezpieczenia zdrowotnego. Pomoc we wspomnianym punkcie otrzymają również osoby korzystające z schronisk w Łodzi, noclegowni, mobilnych łaźni oraz jadłodajni, jak również osoby w tzw. ukrytej bezdomności, czyli przebywające tymczasowo u znajomych.

Gabinet medyczny przy Pogonowskiego. Co o nim wiemy?

Lokal, w którym zostanie uruchomiony punkt medyczny, ma prawie 70 mkw. powierzchni i składa się m.in. z poczekalni dla osób oczekujących na pomoc, gabinetu medycznego oraz zaplecza sanitarnego i socjalnego. Wchodzi się do niego bezpośrednio z ulicy. Początkowo gabinet będzie działał dwa dni w tygodniu: w środy oraz w piątki od godz. 10:00 do godz. 15:00. Dopuszcza się jednak zmianę dni i godzin funkcjonowania punktu w trakcie jego działalności, w odpowiedzi na potrzeby grupy docelowej w trakcie realizacji zadania tak, by zapewnić możliwie jak najlepszą dostępność. Szczególna uwaga zostanie poświęcona okresom zwiększonego zapotrzebowania na pomoc, zwłaszcza w sezonie jesienno-zimowym.

Pomoc medyczna za pośrednictwem gabinetu będzie udzielana w oparciu o zasoby wolontariuszy medycznych działających w ramach Ulicznej Misji Medycznej będącej częścią Centrum Służby Rodzinie. Obecnie grono to liczy około 30 wolontariuszy, w którym są m.in. lekarze, pielęgniarki/pielęgniarze, ratownicy medyczni, psychologowie oraz studenci kierunków medycznych (pielęgniarstwa, ratownictwa oraz kierunku lekarskiego). Zespół ten udziela pomocy w przestrzeni publicznej w postaci Ulicznego Punktu Medycznego funkcjonującego w każde niedzielne popołudnie na placu przy skrzyżowaniu ul. Piotrkowskiej i ul. Stanisława Kostki (przy Archikatedrze Łódzkiej), na którym grupa „Zupa na Pietrynie" wydaje osobom w kryzysie bezdomności ciepły posiłek. Wspomniani wolontariusze mają doświadczenie pracy z osobami wycofanymi, lękowymi, uzależnionymi i cierpiącymi na choroby przewlekłe.

> O*twarcie gabinetu to prosta odpowiedź na najbardziej podstawowe potrzeby osób w kryzysie bezdomności: bezpieczne miejsce, pierwsza pomoc i życzliwe pokierowanie dalej* – mówi ks. Arkadiusz Lechowski, dyrektor Centrum Służby Rodzinie. – *Chcemy, by nikt nie musiał wybierać między bólem a wstydem — tu pomoc jest bez barier i bez oceny. To działanie wyrasta z wieloletniego doświadczenia naszej Ulicznej Misji Medycznej. Dziękuję z serca wolontariuszom*

> *medycznym za ich wierne, cotygodniowe dyżury — kompetencje, czas i serce.*

Wsparcie udzielane za pośrednictwem gabinetu będzie miało charakter doraźny i interwencyjny. W przypadku poważniejszych urazów, ran, stanów zagrażających życiu lub zdrowiu, a także sytuacji, które wymagają zaawansowanej diagnostyki lub leczenia, osoby zgłaszające się do punktu będą kierowane do odpowiednich placówek szpitalnych lub specjalistycznych poradni. Gabinet będzie stanowił także punkt pierwszego kontaktu i budowania relacji z osobami wykluczonymi, z myślą o ich dalszym wsparciu i integracji społecznej. Dlatego Centrum Służby Rodzinie będzie ściśle współpracowało z Wydziałem Wspierania Osób w Kryzysie Bezdomności MOPS Łódź. Korzystający z punktu otrzymają – poza podstawową pomocą medyczną – również edukację zdrowotną i wsparcie emocjonalne.
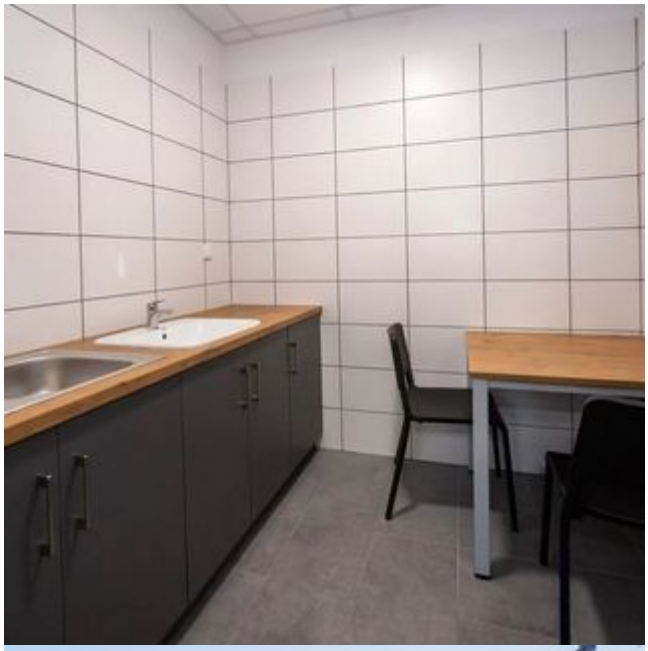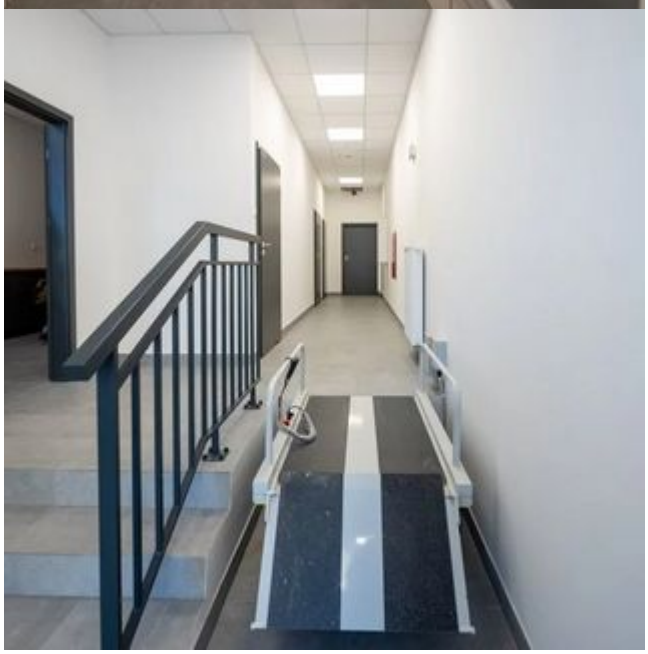
Na funkcjonowanie gabinetu Łódź przekaże do końca 2027 r. dotację w wysokości 80 tys. zł, w tym 20 tys. zł w tym roku i po 30 tys. zł w 2026 r. i 2027 r. Środki te zostaną przeznaczone m.in. na opłaty za media, zakup niezbędnego wyposażenia, środków czystości oraz leków i materiałów medycznych.