- PORTAL REWITALIZACJA
- AKTUALNOŚCI

Nowe mieszkania miejskie w Łodzi. Gdzie już można się wprowadzać?

30.09.2025 13:23 AS

- kategoria:
- Portal Rewitalizacji

Łódź wspólnie z Widzewskim Towarzystwem Budownictwa Społecznego buduje kolejne bloki. Część mieszkań trafia do puli komunalnej, część oferowana jest na zasadach TBS. To realna odpowiedź na potrzeby mieszkańców.



Na Przędzalnianej 101/103 w Łodzi stoi już gotowy, czteropiętrowy blok z 39 mieszkaniami. Nowi lokatorzy właśnie się wprowadzają. W budynku znalazło się miejsce na kawalerki, mieszkania dwu- i trzypokojowe, każde z balkonem lub tarasem. A co najważniejsze – wszystkie zostały wykończone „pod klucz”.

Budowa na Nawrot i

Lubelskiej

Przy ul. Nawrot 98 w Łodzi trwa budowa budynku z 35 mieszkaniami. Ponad połowa trafi do puli miasta. Na parterze zaplanowano lokale usługowe i garaż z 24 miejscami parkingowymi. Dodatkowym atutem będzie zielony dach. Pierwsi lokatorzy będą mogli wprowadzić się już na początku 2026 roku. Znacznie większa inwestycja powstaje przy ul. Lubelskiej 9/11 w Łodzi. Tutaj rośnie nowoczesny blok w kształcie litery „U” z aż 70 mieszkaniami komunalnymi, w tym pięcioma dostosowanymi do potrzeb osób z niepełnosprawnościami. Na mieszkańców czekają też garaże, miejsca postojowe na zewnątrz czy wiaty na rowery. Koniec budowy jeszcze w 2025 roku.

W planach kolejne inwestycje

Łódź i Widzewski TBS mają w planach kolejne inwestycje. Na ul. Oblęgorskiej/Widok w Łodzi powstaną dwa pięciokondygnacyjne bloki z 60 mieszkaniami i placem zabaw. Przy Skierniewickiej 8/10 w Łodzi zaplanowano 36 lokali w budynku niemal samowystarczalnym energetycznie – z

pompami ciepła, panelami solarnymi i magazynem energii. To będzie przykład nowoczesnego, ekologicznego budownictwa, które obniży rachunki mieszkańców. Nowe lokale pojawią się także przy ul. Lubelskiej 7 w Łodzi (17 mieszkań), a duży blok – z 89 mieszkaniami – stanie przy skrzyżowaniu Cegielnianej i Ustronnej w Łodzi. Miasto czeka już na pozwolenie na budowę. W przygotowaniu jest też projekt przy ul. Złotej 4/6 w Łodzi, gdzie planuje się 44 mieszkania w zabudowie pierzejowej, z zachowaniem cennych drzew rosnących na działce. Kolejna inwestycja zaplanowana jest przy Żeromskiego 72 w Łodzi. Powstanie tam 40 nowych lokali.



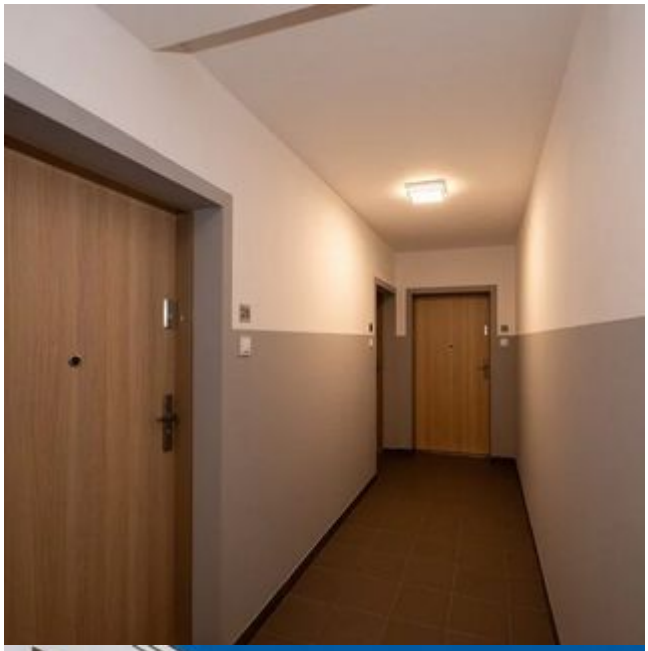

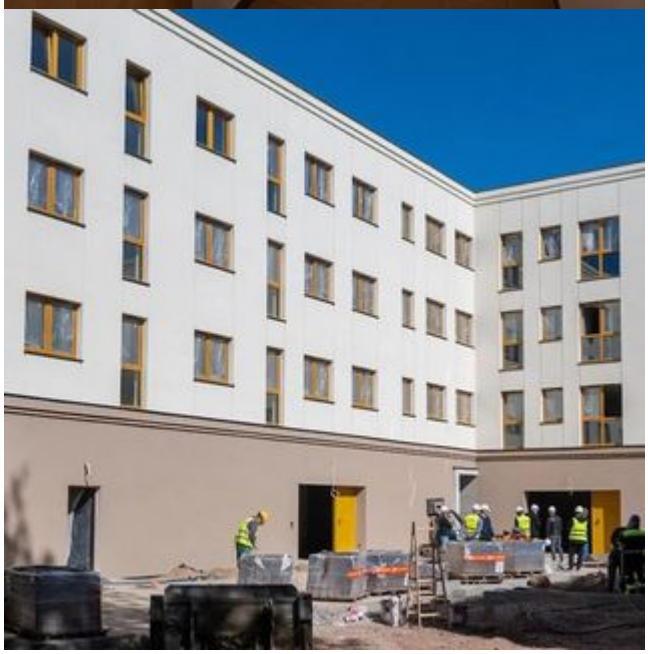

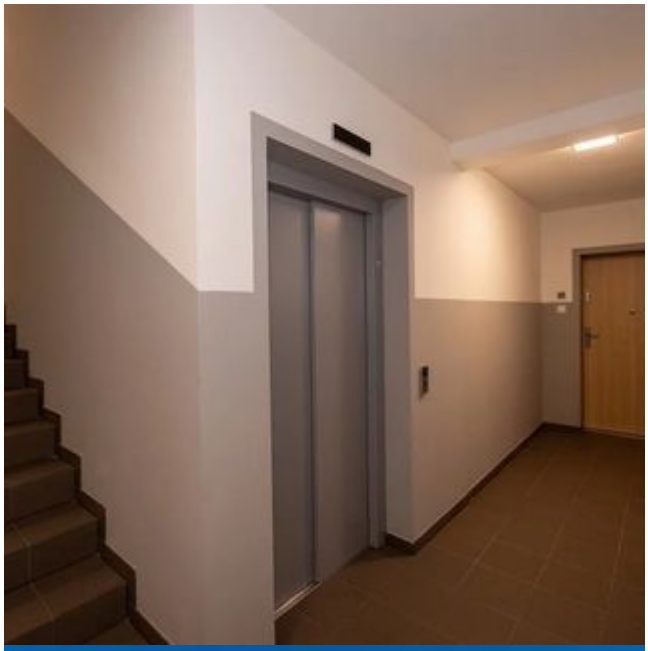















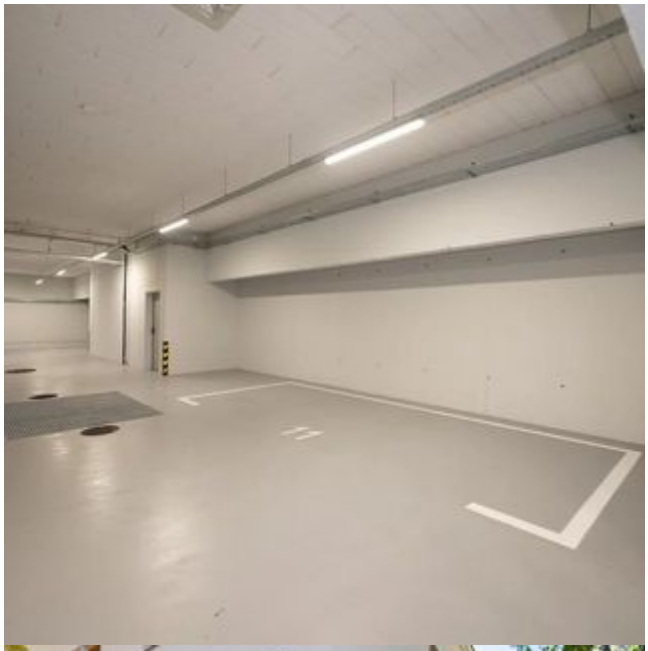


GLADIO
GLADIO

