- PORTAL REWITALIZACJA
- AKTUALNOŚCI

Nowa kamienica przy Targowej w Łodzi. Od kawalerek po czteropokojowe apartamenty [WIZUALIZACJE]

10.10.2025 10:18 AS

- kategoria:
- Portal Rewitalizacji

W centrum Łodzi przybywa nowych budynków. Do listy inwestycji dołącza właśnie nowa kamienica przy ul. Targowej 49. Prace rozpoczęły się na początku 2025 roku, a ich zakończenie planowane jest na koniec 2026 roku.

Budynek Finezja, to sześciokondygnacyjna plomba z nowoczesnymi mieszkaniami i podziemnym garażem. Od strony ulicy Targowej projekt nawiązuje do tradycyjnej, pierzejowej zabudowy – takiej, jaką znamy z kamienic w Łodzi. Z kolei wewnętrzna część inwestycji będzie miała bardziej współczesną formę, z tarasami i zielonym patio. W nowej kamienicy zaplanowano 60 mieszkań o powierzchni od 27 do 86 mkw. – od kawalerek po czteropokojowe apartamenty. Deweloper (firma PM Invest) przewidział też miejsce

parkingowe dla każdego lokalu.

Między historią a nowoczesnością

Ulica Targowa to wyjątkowy punkt na mapie Łodzi. W najbliższym otoczeniu znajdują się park Źródliska, pałac Karola Scheiblera i Księży Młyn, a także słynne Beczki Grohmana – zabytkowa brama dawnej fabryki. W zasięgu krótkiego spaceru jest też Muzeum Kinematografii, Galeria Łódzka, szkoły, restauracje i zielone tereny. Dzięki takiemu położeniu nowy budynek wpisze się w koncepcję „miasta krótkich odległości” – wszystko, co potrzebne do życia, można tu mieć pod ręką.

Miasto, które wciąż się rozwija

Łódź od kilku lat przeżywa prawdziwy budowlany boom. W centrum miasta coraz częściej powstają nowoczesne inwestycje uzupełniające zabytkową zabudowę i przywracające dawny charakter ulic. Targowa, Włókiennicza,

Wschodnia czy Nawrot – to tylko niektóre z adresów, gdzie w ostatnich latach pojawiły się nowe budynki. Równolegle do prywatnych inwestycji rozwijane są też projekty miejskie – od budowy nowych mieszkań komunalnych, po modernizację budynków w ramach rewitalizacji Śródmieścia.

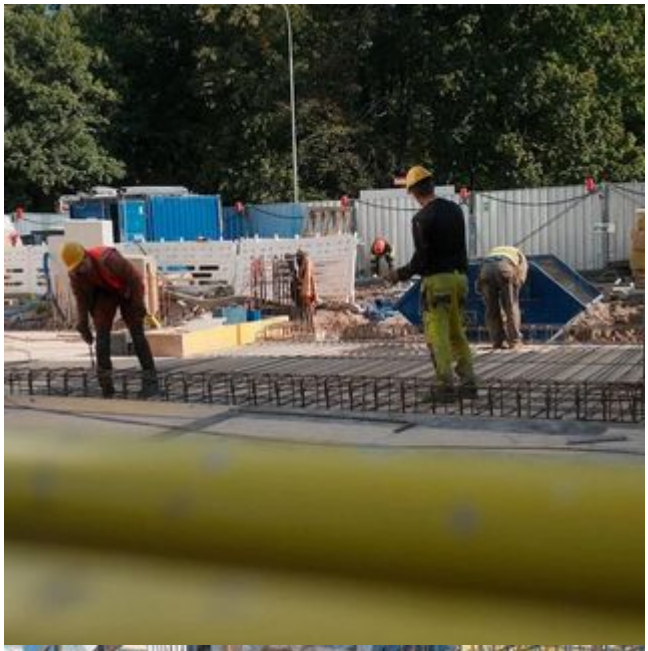

TABLICA INFORMACYJNA

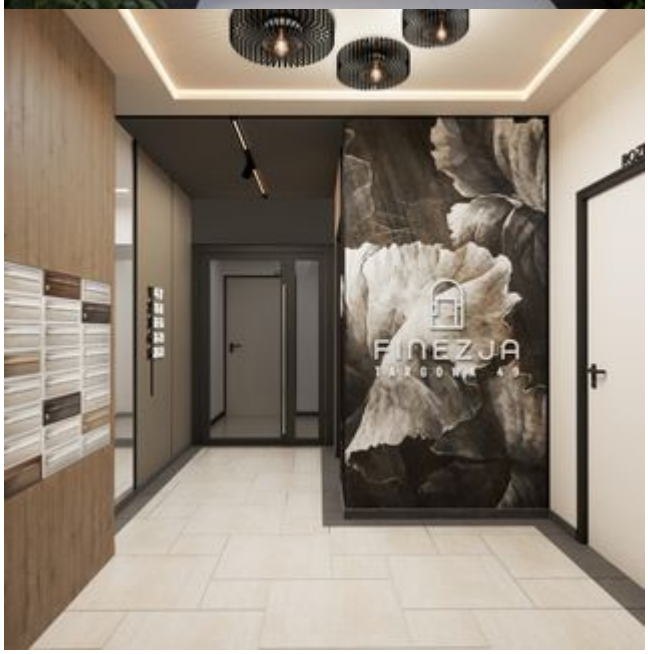
FINEZJA
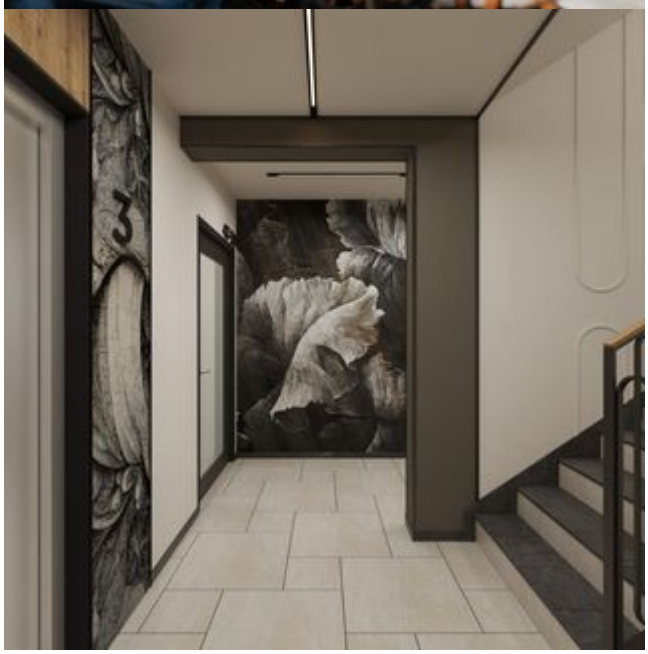
FINEZJA