- PORTAL REWITALIZACJA
- AKTUALNOŚCI

Budowa parkingów wielopoziomowych w Łodzi nie zwalnia tempa! Nowe piętra, a nawet dachy [ZDJĘCIA]

16.10.2025 13:23 JT

- kategoria:
- Portal Rewitalizacji

Prace przy budowie trzech nowoczesnych, wielopoziomowych parkingów w centrum Łodzi wkraczają w końcowe etapy. Inwestycja, która zapewni łącznie 602 miejsca postojowe, znacząco poprawi komfort mieszkańców i odwiedzających miasto.

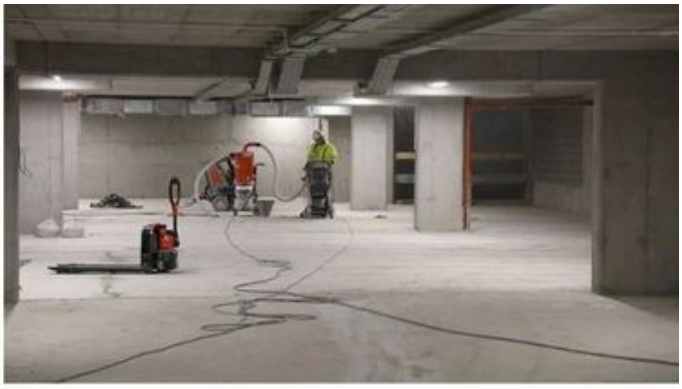

Nowe parkingi wielopoziomowe w Łodzi powstają w odpowiedzi na rosnące zapotrzebowanie na miejsca postojowe w ścisłym centrum Łodzi. Dzięki nowym parkingom mieszkańcy będą mogli łatwiej znaleźć miejsce postojowe, a uporządkowanie parkowania w przestrzeni publicznej pozwoli odzyskać część ulic i chodników dla pieszych oraz rowerzystów.

Wschodnia 62/64 w

Łodzi

To właśnie na budowie parkingów wielopoziomowych prz Wschodniej 62/64 w Łodzi postęp prac jest największy. Zakończono główne prace żelbetowe oraz murowanie ścian wewnętrznych pomieszczeń. Obecnie:

- wykonywane są tynki zewnętrzne,
- trwają roboty instalacyjne, w tym rozprowadzanie kanałów wentylacyjnych, montaż instalacji elektrycznych i sanitarnych,
- prowadzone są prace przy pokryciu dachu – układanie warstw spadkowych ze styropianu i izolacji z papy,
- trwa montaż izolacji z wełny mineralnej w lokalach usługowych,
- szlifowane są podłoża pod żywice na parkingu.

Wschodnia 67 w Łodzi

Na placu budowy parkingów wielopoziomowych przy ul. Wschodniej 67 w Łodzi również widać duży postęp. Zakończono główne roboty żelbetowe i prace murarskie ścian wewnętrznych. Aktualnie:

- prowadzone są roboty instalacyjne – wentylacja, elektryka, instalacje sanitarne,

- wykonywane jest pokrycie dachu z warstw spadkowych i izolacji papowej,
- trwa szlifowanie podłoży pod żywice na poziomach parkingu.

Tuwima 12 w Łodzi

Na budowie przy parkingów wielopoziomowych przy ul. Tuwima 12 w Łodzi zakończono już wszystkie roboty żelbetowe. Obecnie trwają:

- prace przy instalacjach wentylacyjnych,
- montaż instalacji elektrycznych i sanitarnych wewnątrz obiektu.

Budowa wszystkich trzech parkingów wielopoziomowych w Łodzi postępuje zgodnie z harmonogramem. Jeśli tempo zostanie utrzymane, kierowcy będą mogli korzystać z nowych parkingów jeszcze przed końcem 2026 roku.

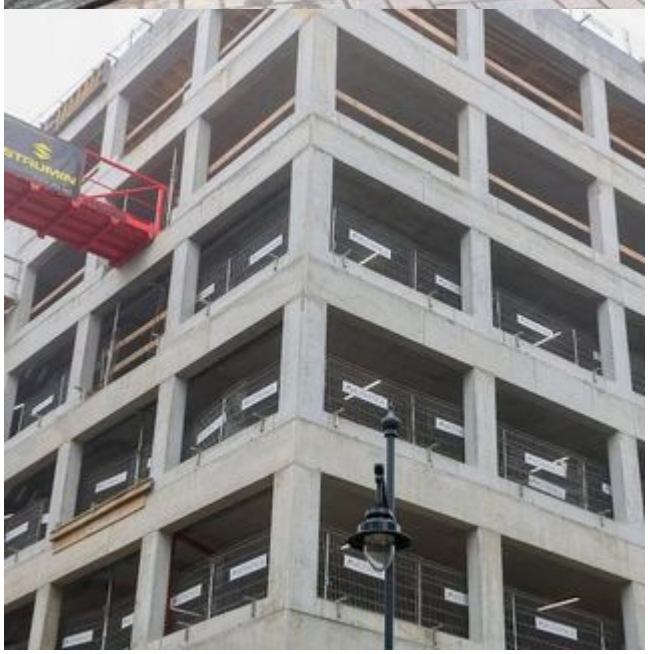
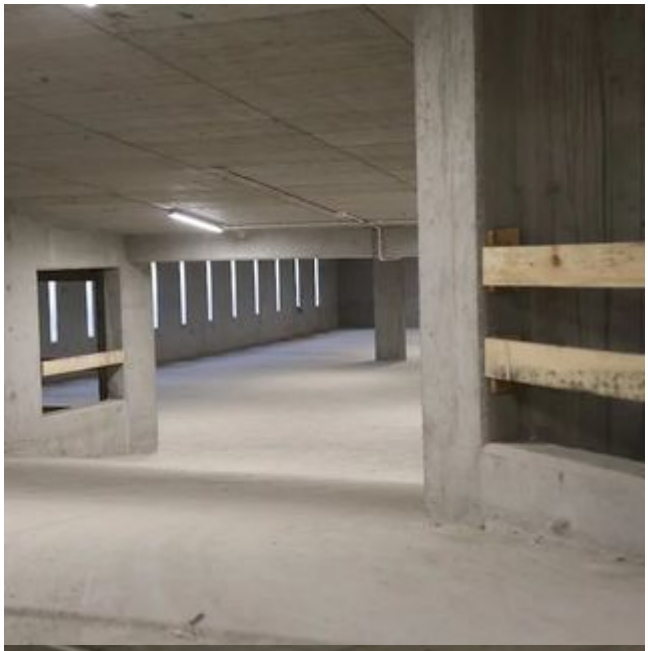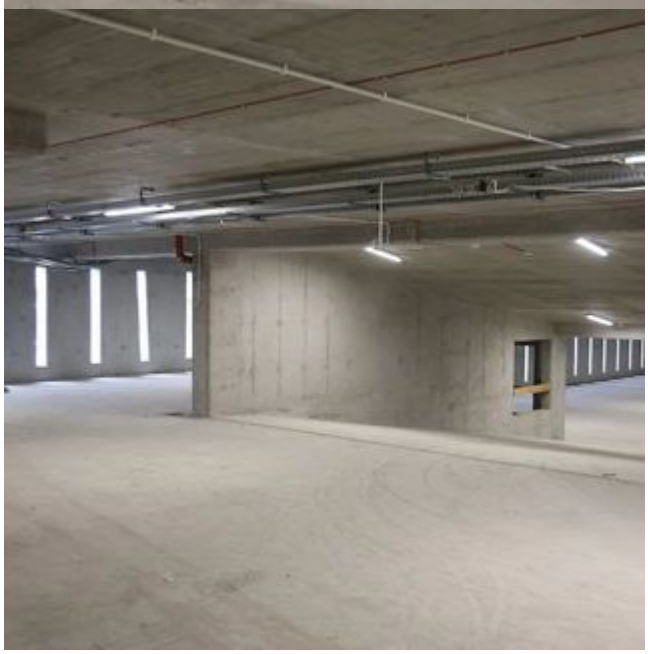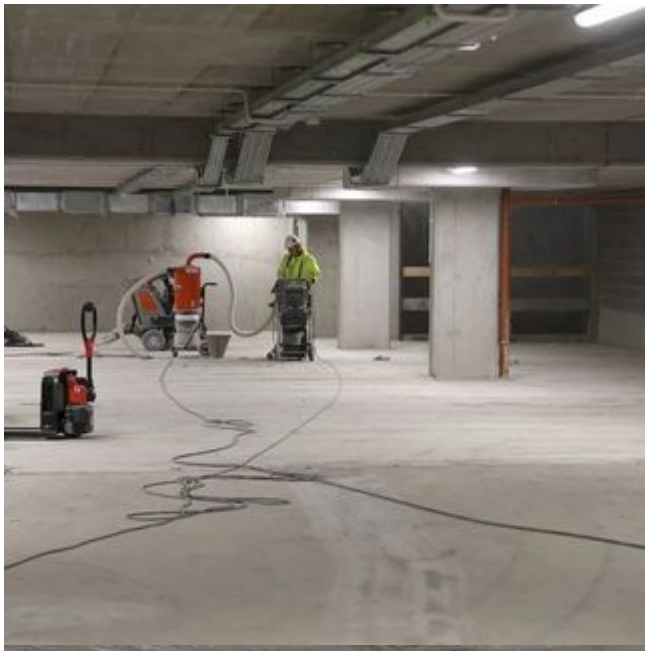
WSCHODNIA 42
PARKING
WIELOPOZIOMOWY