- PORTAL REWITALIZACJA
- AKTUALNOŚCI

Nowe drzewa na Piotrkowskiej w Łodzi. Zaczną sadzić od placu Wolności [WIZUALIZACJE]

29.10.2025 11:39 JŁ

- kategoria:
- Portal Rewitalizacji

Na Piotrkowskiej w Łodzi przybędzie drzew! Na najpopularniejszej ulicy w naszym mieście ruszyły prace przygotowawcze do kolejnego zazieleniania. W najbliższych tygodniach pojawią się nowe drzewa, krzewy i kwiaty.

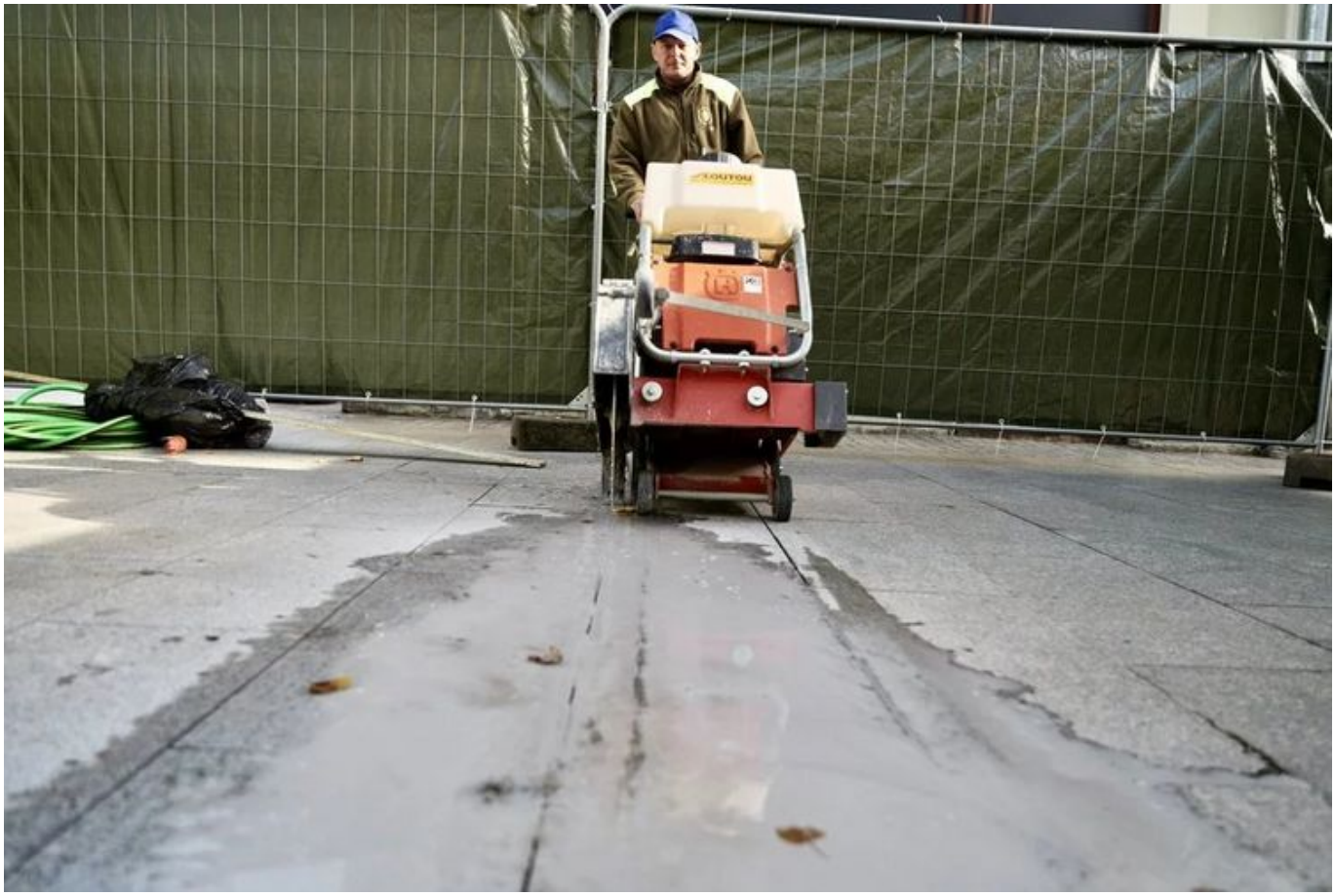

W ciągu najbliższych tygodni na Piotrkowskiej w Łodzi pojawią się nowe drzewa, krzewy i kwiaty: 41 platanów klonolistnych, krzewy róż Alba Meidiland oraz barwinki pospolite odmiany. To oznacza więcej cienia, koloru i przyjemnego chłodu w samym centrum miasta.

> Na razie ekipy przygotowują teren – zdejmują część płyt chodnikowych i porządkują podziemne instalacje. Sadzenie drzew ruszy za kilka tygodni. Platany, które wybrano do nasadzeń, świetnie sprawdzają się w miejskim klimacie – są odporne na zanieczyszczenia i suszę, a ich szerokie korony dadzą wytchnienie

przechodniom w upalne dni – mówi Bartłomiej Król, zastępca dyrektora Zarządu Inwestycji Miejskich w Łodzi.

Gwarancja zieleni na lata

Każde nowe drzewo objęte będzie trzyletnią gwarancją – to oznacza regularną pielęgnację, podlewanie i ewentualną wymianę, jeśli sadzonka się nie przyjmie. Dzięki temu zieleń na Piotrkowskiej w Łodzi będzie się dobrze rozwijać i cieszyć oko przez lata. Nowe nasadzenia mają być nie tylko ładne, ale też praktyczne. Wokół drzew posadzony zostanie barwinek, który stworzy gęsty, zielony dywan przez cały rok i pomoże zatrzymywać wodę w glebie. Latem przestrzeń rozświetlą kwitnące róże.
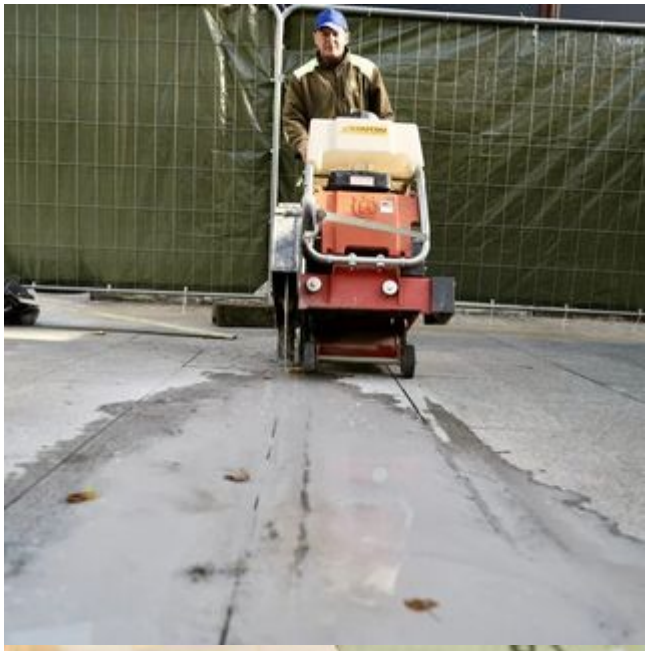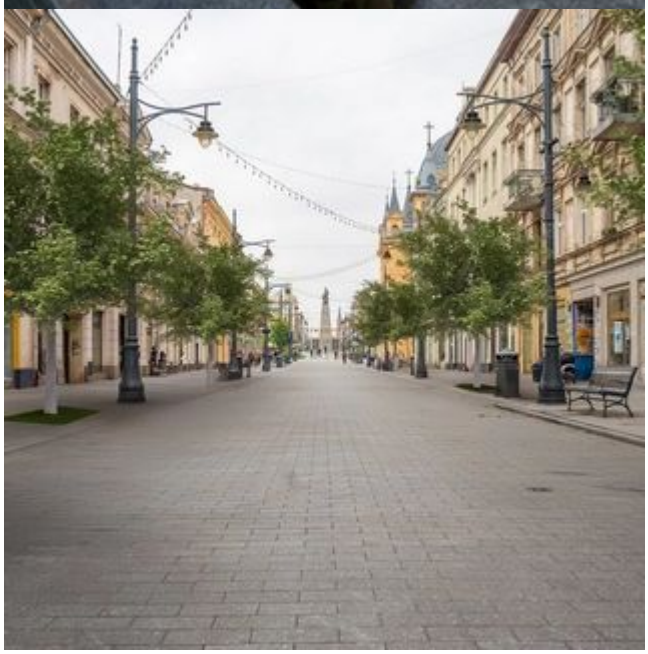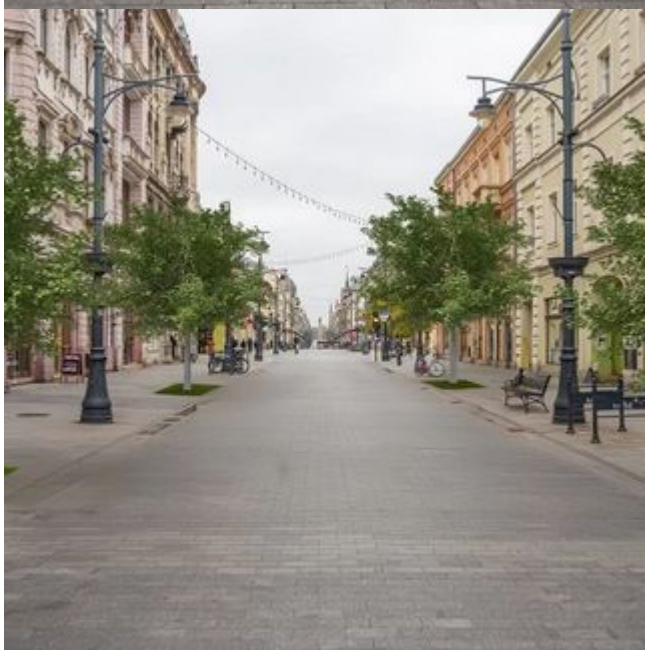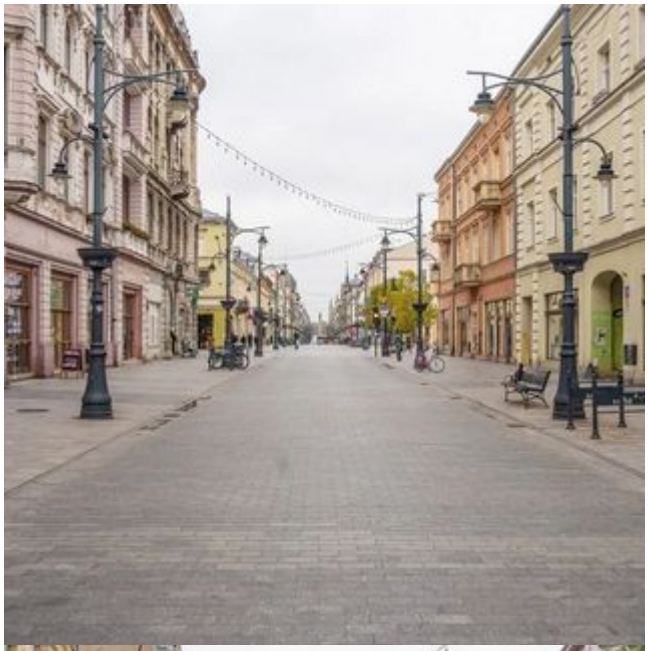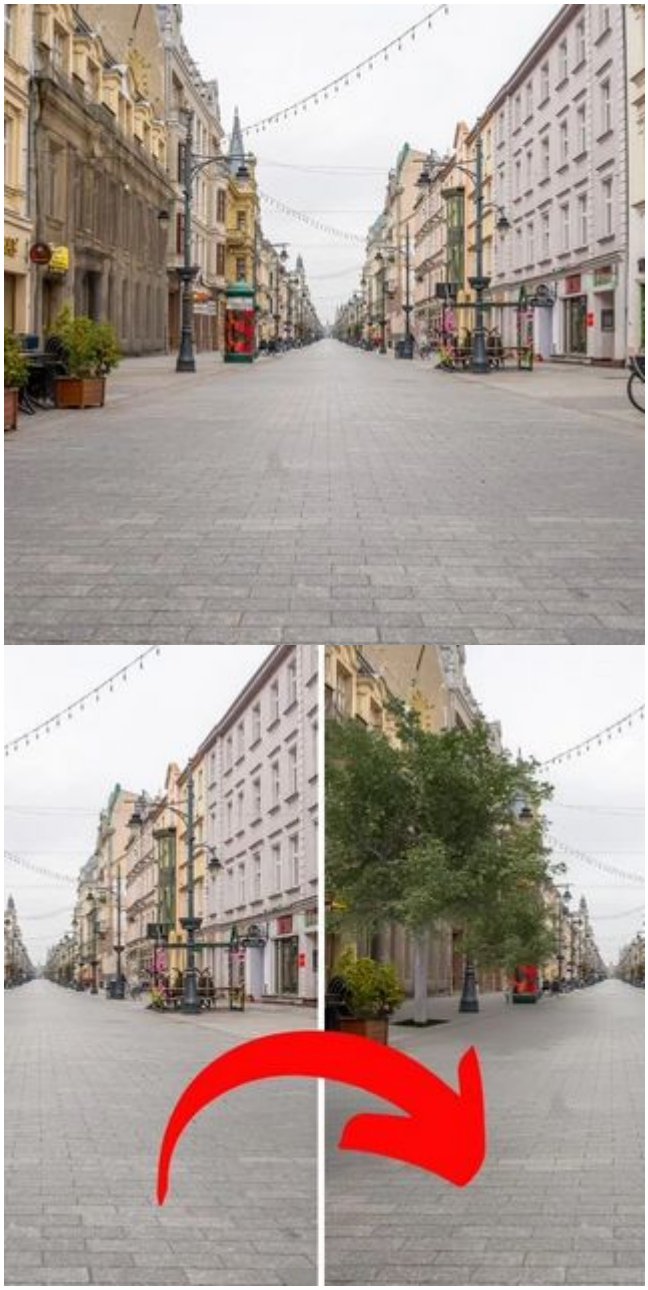
Miasto zadba też o to, by nic się nie zmarnowało – płyty chodnikowe z demontażu zostaną ponownie wykorzystane w innych miejscach przez Zarząd Dróg i Transportu w Łodzi.