- PORTAL REWITALIZACJA
- AKTUALNOŚCI

Nowy Środowiskowy Dom Samopomocy dla Osób z Chorobą Alzheimera w Łodzi [ZDJĘCIA]

30.10.2025 8:47 red

- kategoria:
- Portal Rewitalizacji
- Rewitalizacja

Na parterze – szatnia wyposażona w szafki, przestronna jadalnia połączona ze strefą odpoczynku i zaplecze kuchenne, a na piętrze – sala wielofunkcyjna do fizjoterapii, dwa pokoje zajęć indywidualnych, pokój rehabilitacji indywidualnej oraz gabinet lekarski. M.in. te pomieszczenia składają się na nowy Środowiskowy Dom Samopomocy dla Osób z Chorobą

Alzheimera ulokowany w wolnostojącym, piętrowym budynku w podwórku przy ul. Północnej 23 w Łodzi.



Nowa placówka zajmuje w sumie prawie 400 mkw. powierzchni. Rewitalizacji została poddana cała nieruchomość, nie tylko budynek przeznaczony na ŚDS, ale także kamienica i podwórko (kosztem ponad 14,6 mln zł).

Nowa placówka będzie prowadzona przez wyłonionego w konkursie realizatora zadania, który będzie je wykonywał na zlecenie Miasta Łodzi i MOPS w Łodzi. Jest nim Łódzkie Towarzystwo Alzheimerowskie, które od 27 lat prowadzi

Środowiskowy Dom Samopomocy dla Osób z Chorobą Alzheimera przy Przybyszewskiego 111, przeznaczony dla 20 osób. Do tej pory z Domu przy ul. Przybyszewskiego skorzystało 461 osób.

Jak działa Środowiskowy Dom Samopomocy dla Osób z Chorobą Alzheimera w Łodzi?

Nowy Dom przy ul. Północnej 23 w Łodzi będzie funkcjonował od poniedziałku do piątku od godz. 7:30 do godz. 16:30. W tym czasie seniorzy będą mogli skorzystać m.in. z: codziennego treningu higienicznego i samoobsługi, treningu funkcji poznawczych, treningów pamięci, warsztatów terapii zajęciowej (np. majsterkowanie, szydełkowanie, robienie na drutach, malowanie, układanie puzzli, rozwiązywanie krzyżówek oraz taniec i śpiew), dodatkowych zajęć i warsztatów (np. elementy treningu kulinarnego, filmoterapia,

biblioterapia, hortiterapia i teatroterapia), treningu grupowego umiejętności społecznych i interpersonalnych, muzykoterapii, fizjoterapii i konsultacji psychiatrycznych. Podopieczni będą mogli skorzystać ze wsparcia profesjonalnych opiekunów, m.in. lekarza, pielęgniarki, opiekuna medycznego, psychologa, fizjoterapeuty, logopedy, muzykoterapeuty i terapeuty zajęciowego. Placówka powstała z myślą o osobach zmagających się z chorobami otępiennymi, których stan określony został przez lekarza psychiatrę jako I lub II etap choroby. Ten wymóg jest szczególnie istotny, ponieważ efektywna praca z grupą wymaga tego, by podopieczni byli w stanie brać udział w tych samych formach aktywności w zakresie terapii zajęciowej i poznawczej. Dlatego jedynym warunkiem jest to, by chęć skorzystania z placówki zgłaszały się osoby w początkowym lub średniozaawansowanym etapie choroby. Pobyt w placówce (opieka specjalistów oraz udział we wszystkich zajęciach) jest bezpłatny.



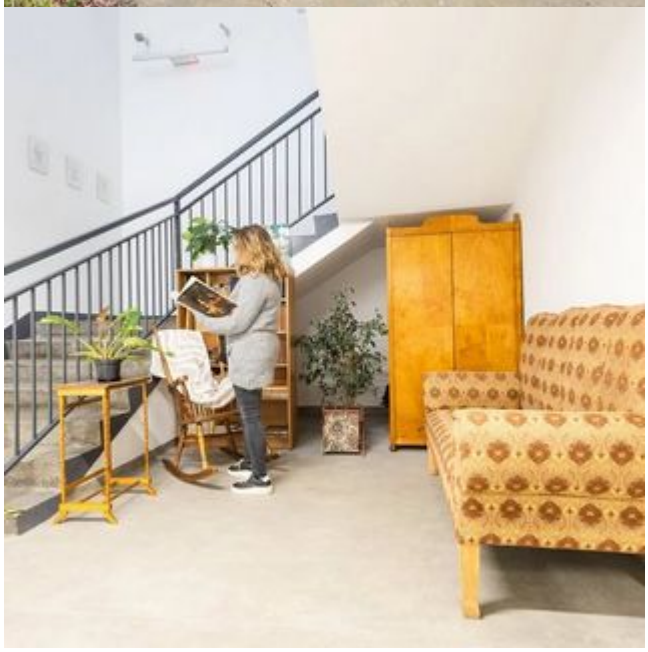



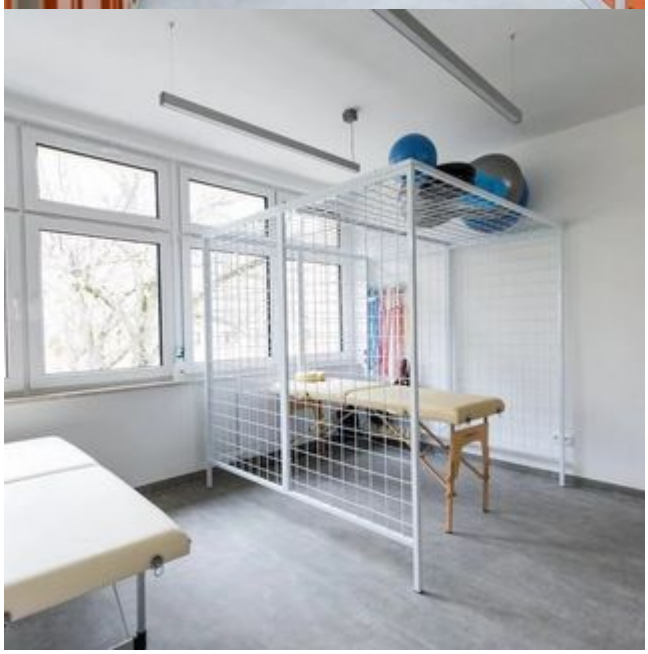



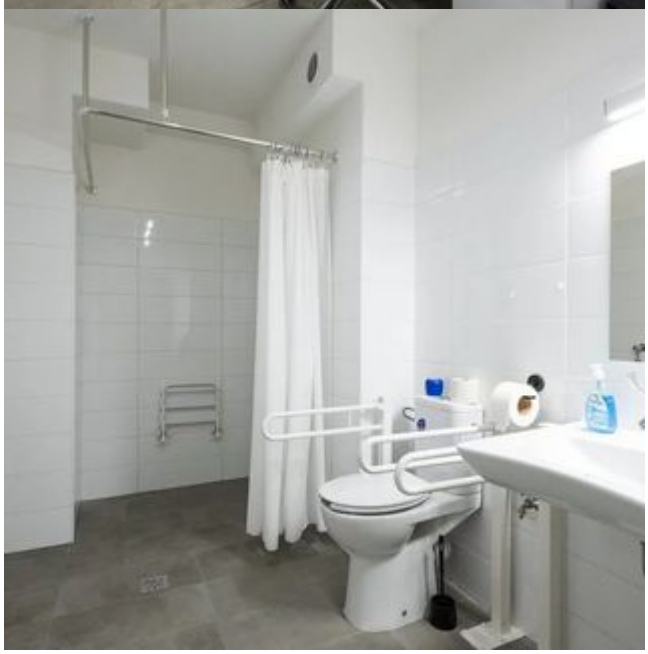


ychолog/Logopeda




Witamy w domu









