- PORTAL REWITALIZACJA
- AKTUALNOŚCI

Kamienica przy Sienkiewicza w Łodzi jest nie do poznania! Zielone podwórko, kwiaciarnia, kawiarnia

07.11.2025 14:26 AS

- kategoria:
- Portal Rewitalizacji
- Rewitalizacja

Jeszcze niedawno była tu ruina, dziś – tętniące życiem miejsce. Kamienica przy ul. Sienkiewicza 79 w Łodzi przeszła prawdziwą metamorfozę. Nowa elewacja, nowoczesne instalacje, komfortowe mieszkania czy lokale usługowe. Co jeszcze się zmieniło?

Rewitalizacja kamienicy przy ul. Sienkiewicza 79 w Łodzi trwała w latach 2019 - 2021. Miasto odnowiło nieruchomość kompleksowo – budynek został podłączony do sieci ciepłowniczej, zyskał nową elewację, nowoczesne instalacje i windy. Oprócz komfortowych mieszkań i użytkowych powstał również Dom Dziennego Pobytu dla Seniorów oraz mieszkanie chronione dla osób z niepełnosprawnościami ruchowymi. Przy Sienkiewicza 79 w Łodzi znajdują się także pracownie artystyczne, studio tatuażu i biuro projektowe. Co jeszcze?

Zielony ogród

Nie tylko budynek przy Sienkiewicza 79 w Łodzi przeszedł metamorfozę. Zmieniło się również jego podwórko. Teraz to prawdziwy zielony ogród z niską roślinnością, krzewami, pnączami i drzewami, które po zmroku rozświetla delikatne oświetlenie. Nowa posadzka nadała miejscu elegancji, a przejścia między budynkami ozdobiono roślinami pnącymi.

Flowers Shop

Na parterze kamienicy przy Sienkiewicza 79 w Łodzi działa kilka wyjątkowych miejsc. Jednym z nich jest Flowers Shop – kwiaciarnia, która zasłynęła w Łodzi z bukietów w pudełkach. To właśnie od tych eleganckich boksów zaczęła się ich historia.

> Każdy bukiet jest wyjątkowy, jak ludzie, dla których go tworzymy – mówią pracownicy.

Kwiaciarnia przy Sienkiewicza 79 w Łodzi działa od prawie dwóch lat i ma klientów w całym mieście.

Dalekie Wyprawy

Tuż obok mieści się biuro podróży „Dalekie Wyprawy” prowadzone przez Izabelę Zajączkowską – kobietę z pasją i odwagą. Organizuje indywidualne, szyte na miarę wycieczki do miejsc, o których wielu tylko marzy: Japonia, Sri Lanka, Grenlandia, Peru czy Boliwia.

> Turystyką zajmuję się od 15 lat. To była moja wymarzona lokalizacja. Wzięłam udział w licytacji. Okazało się, że o ten właśnie lokal była największa bitwa. Przegrałam… ktoś zaproponował bardzo wysoką kwotę. Było mi przykro i na jakiś czas dałam sobie spokój z dalszym poszukaniem lokalu. Pewnego dnia, przechodząc Sienkiewicza zobaczyłam, że nic się tutaj nie dzieje. Zapytałam w Zarządzie Lokali Miejskich, dlaczego lokal stoi pusty. Okazało się, że osoba, która go wylicytowała, ostatecznie zrezygnowała. Była druga licytacja, tym razem wygrałam. Ten lokal był mi pisany! – wspomina pani Izabela.

Jej biuro podróży przy Sienkiewicza 79 w Łodzi działa dziś prężnie, a klienci wracają z podróży zachwyceni.

Stacja Zero

Przy Sienkiewicza 79 działa też Stacja Zero. Kawiarnię prowadzi Fundacja Celeste, której główną misją jest aktywizacja zawodowa osób niepełnosprawnych, ze szczególnym skupieniem na osobach chorujących psychicznie. Manager lokalu Natalia Karwowska i jej siostra Aleksandra Grzelczyk, wiceprezes zarządu Fundacji we wszystkim co robią, realizują założenia swojej misji. Stacja Zero oferuje słodkości bez dodatku cukru i chleby na naturalnym zakwasie. Wszystko powstaje w łódzkiej pracowni, a składniki pochodzą od lokalnych producentów.

Kamienica z historią

Historia tego adresu sięga roku 1880, kiedy Wilhelm i Helena Boksleitner zlecili budowę domu przy ówczesnej ulicy Dzikiej. Projekt przygotował sam Hilary Majewski, jeden z najważniejszych architektów Łodzi. Dwukondygnacyjny budynek z użytkowym poddaszem, ozdobnymi kolumnami korynckimi i balkonem nad bramą przejazdową był prawdziwą perełką XIX-wiecznej architektury. Dziś, ponad 140 lat później, ten sam adres znów zachwyca – tyle że nowoczesnością i pomysłami mieszkańców.

Orkiszowa śliwczanka
z kremem earl grey
i kruszonką cynamonową
230 g / 23,00 zł

20%

STACJA
ZERO

FLOWERS
SHOP

FLOWERS
SHOP

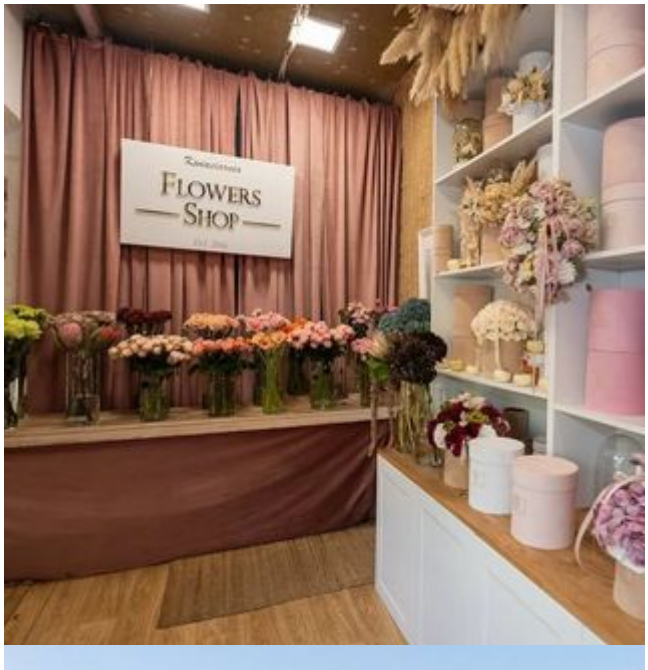
FLOWERS
SHOP