- PORTAL REWITALIZACJA
- AKTUALNOŚCI

Trasa W-Z w Łodzi pełna nowych drzew. Ruszyły pierwsze nasadzenia [ZDJĘCIA]

27.11.2025 10:10 red

- kategoria:
- Portal Rewitalizacji
- Rewitalizacja

We wtorek, 25 listopada, wzdłuż trasy W-Z w Łodzi, ruszyła jedna z największych akcji nasadzeń tego roku. Już wkrótce główna arteria miasta zmieni się nie do poznania – pojawi się tam aż 650 wiśni kanzan oraz 250 klonów zwyczajnych, które stworzą malowniczy, zielono-różowy korytarz przecinający centrum Łodzi.

Na zdjęciu naczepa z przygotowanymi do zasadzenia wzdłuż trasy W-Z sadzonkami drzew

Wiśnie kanzan to jedne z najbardziej efektownych odmian, których wiele rośnie już w centrum Łodzi – ich pełne, różowe kwiaty tworzą wiosną spektakularne, niemal bajkowe aleje. W połączeniu z klonami, które na jesień rozświetlą trasę złotymi i czerwonymi barwami, Łódź zyska całoroczną, naturalną dekorację.
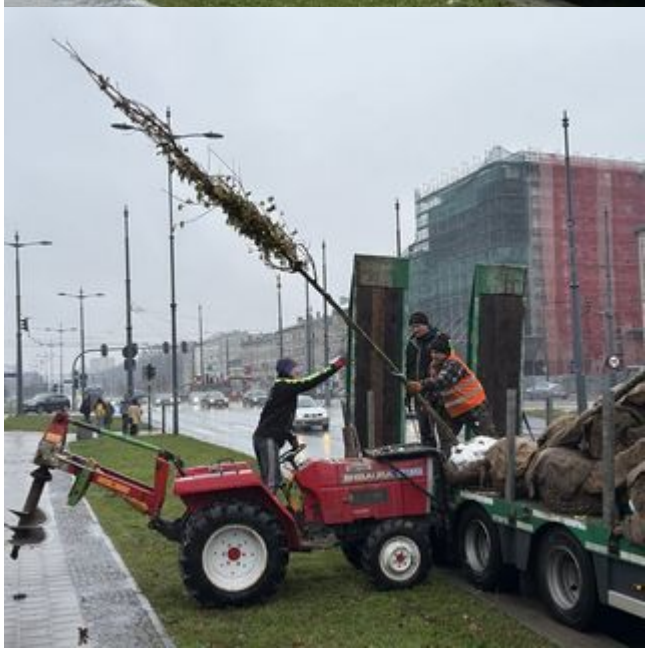
Tak duże nasadzenia to także realne wsparcie dla miejskiego ekosystemu: drzewa obniżają temperaturę w upały, zatrzymują pyły i poprawiają jakość powietrza. Już najbliższej wiosny łodzianie zobaczą pierwsze efekty jesiennych prac.