- PORTAL REWITALIZACJA
- AKTUALNOŚCI

Mieszkania dla osób w kryzysie bezdomności w Łodzi. Czym są tymczasowe „dachy nad głową"?

27.11.2025 11:08 red

- kategoria:
- Portal Rewitalizacji
- Rewitalizacja

Co najmniej 48 osób, które do tej pory znajdowały się w kryzysie bezdomności, znajdzie przez najbliższe nieco ponad 2,5 roku tymczasowy „dach nad głową” w siedmiu mieszkaniach ulokowanych na III i IV piętrze kamienicy przy ul. Pogonowskiego 34 w Łodzi.

Na zdjęciu wnętrze jednego z pomieszczeń przewidzianych dla osób w kryzysie bezdomności w budynku przy ul. Pogonowskiego 34

Głównym celem pobytu w mieszkaniu jest wsparcie danej osoby w odzyskaniu samodzielności i umożliwienie jej powrotu do niezależnego życia. Obecnie został wybrany operator (Stowarzyszenie Społecznie Zaangażowani), który będzie sprawował nad nimi pieczę na zlecenie Miasta Łodzi i Miejskiego Ośrodka Pomocy Społecznej w Łodzi. Projekt

będzie realizowany do końca czerwca 2028 r.

Na funkcjonowanie mieszkań dla osób wychodzących z bezdomności Miasto Łódź przekaże do końca czerwca 2028 r. dotację w wysokości prawie 1,2 mln zł, w tym 114 tys. 510 zł w tym roku, po 425 tys. 940 zł w 2026 r. i w 2027 r. oraz 227 tys. 220 zł w 2028 r. Środki te zostaną przeznaczone m.in. na opłaty za media oraz zakup niezbędnego, dodatkowego wyposażenia. Finanse te trafiły do Miasta Łodzi w ramach unijnego dofinansowania wartego w sumie prawie 11 mln zł i są przeznaczone na realizację kompleksowego wsparcia dla osób w kryzysie bezdomności.

Dla kogo tymczasowe mieszkania w Łodzi?

Mieszkania są przeznaczone dla osób w wieku od 18 do 60 lat podejmujących aktywne działania na rzecz poprawy swojej sytuacji życiowej. Każda osoba ubiegająca się o miejsce w mieszkaniu musi posiadać zdolności do samodzielnego funkcjonowania, posiadać dochód (praca, zasiłek, emerytura, renta), motywację i gotowość do zmian, posiadać centrum życiowe na terenie Łodzi oraz mieć za sobą pobyt w placówkach dla osób w kryzysie bezdomności. Rekrutacja do mieszkania będzie prowadzona przez specjalny zespół

powołany przez dyrektora MOPS w Łodzi. Pobyt w mieszkaniu przy ul. Pogonowskiego jest bezpłatny i może wynosić od 3 do 12 miesięcy, bez możliwości powrotu. W mieszkaniach obowiązuje zakaz spożywania alkoholu i środków odurzających.

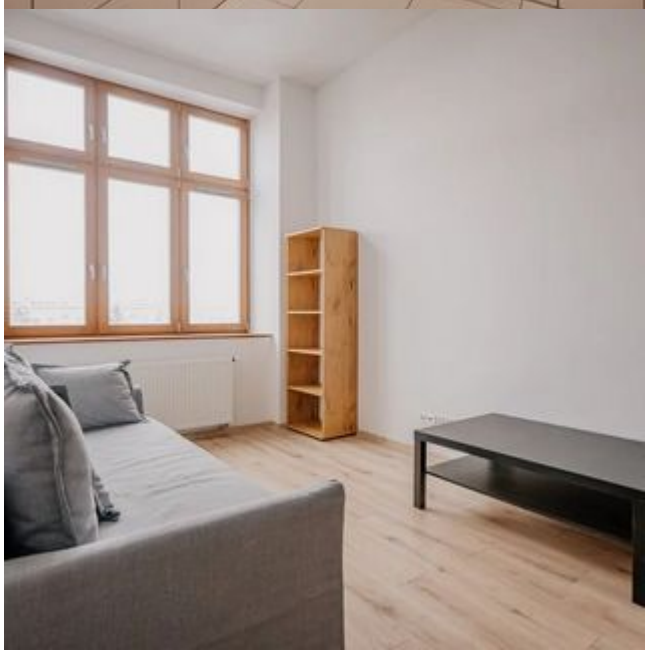

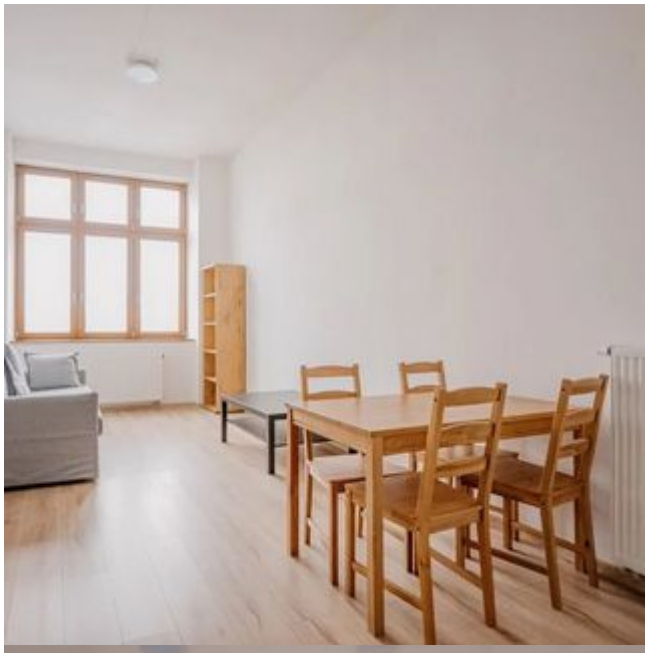

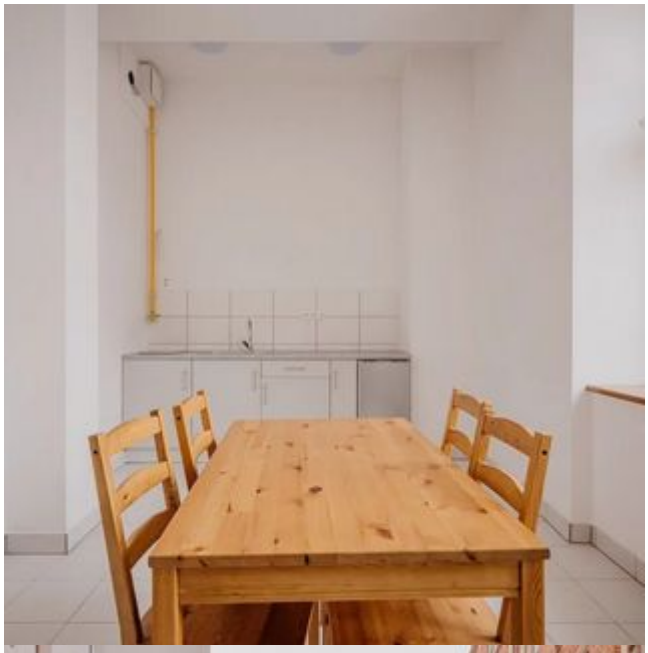

WEJŚCIE