- PORTAL REWITALIZACJA
- AKTUALNOŚCI

# Siódemki na Piotrkowskiej w Łodzi zyskają nowe życie. Zobacz to kultowe miejsce!

28.11.2025 10:58 red.

- kategoria:
- Portal Rewitalizacji
- Rewitalizacja

Legendarny adres na mapie Łodzi, dawna siedziba klubu „Siódemki”, szykuje się do wielkiego powrotu. Podczas dnia otwartego, Miasto zaprezentowało wnętrza kamienicy przy ul. Piotrkowskiej 77 w Łodzi. Teraz poszukiwany jest inwestor, który tchnie w 350-metrową przestrzeń nową energię.

Na zdjęciu wnętrza kultowego klubu "Siódemki" przy ul. Piotrkowskiej 77 po przeprowadzonym remoncie

Piotrkowska 77 w Łodzi to kultowy adres. Właśnie tu, od lat 60., działał najstarszy klub muzyczny w Łodzi, na którego scenie gościły takie ikony jak Bill Evans, Tomasz Stańko, Michał Urbaniak czy Urszula Dudziak.

# Gotowy na nowy rozdział

Lokal, po eksmisji dotychczasowego najemcy, wrócił pod zarząd Miasta kilka miesięcy temu. Kamienica, w której się mieści, została gruntownie odrestaurowana w ramach projektu unijnego o wartości 12 mln zł. Dziś, z blisko 350 mkw powierzchni użytkowej, przeszkloną werandą i nowoczesnym zapleczem technicznym (w tym klimatyzacją i wentylacją), jest w pełni gotowy na nowy rozdział. Dodatkowym atutem jest możliwość ustawienia ogródków letnich zarówno w Pasażu Rubinsteina, jak i bezpośrednio na Piotrkowskiej.

# Miejsce z charakterem
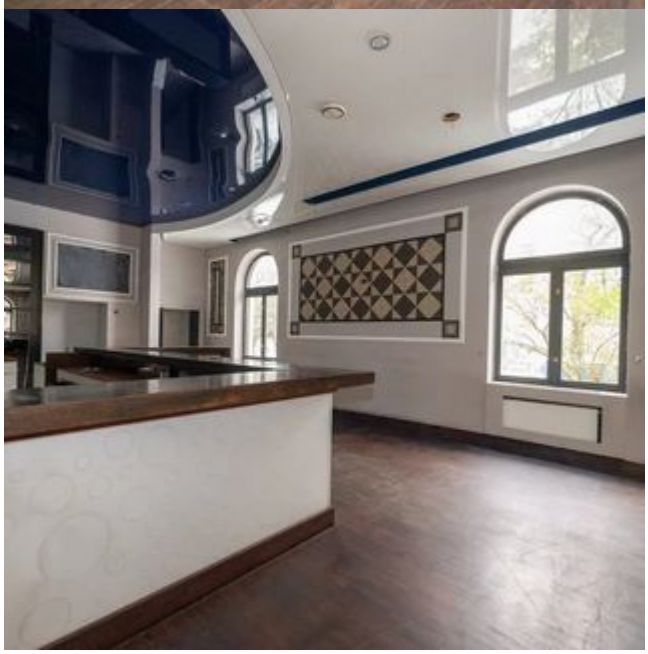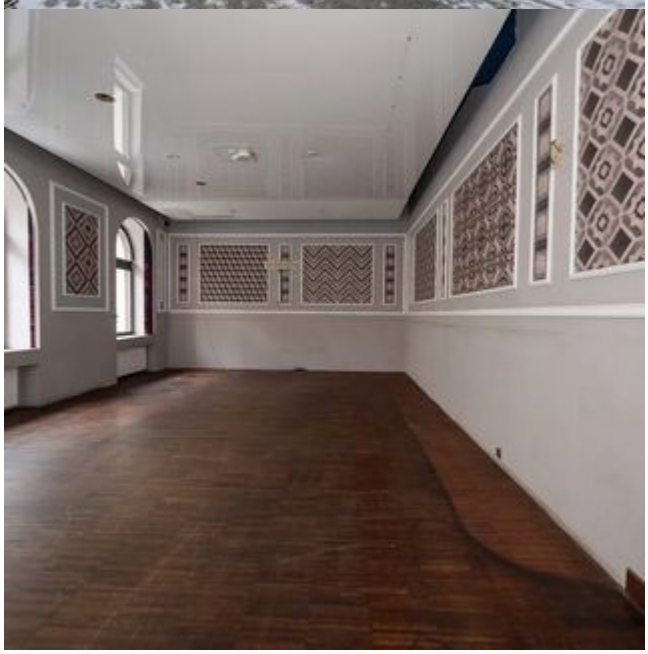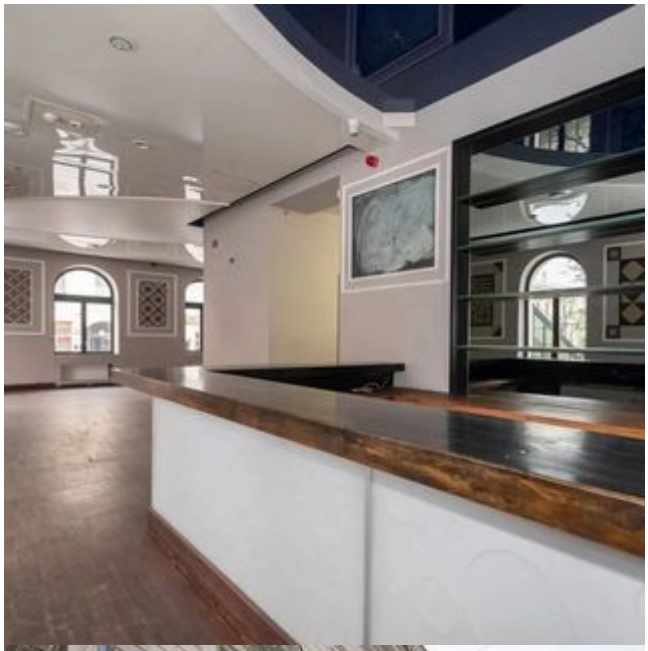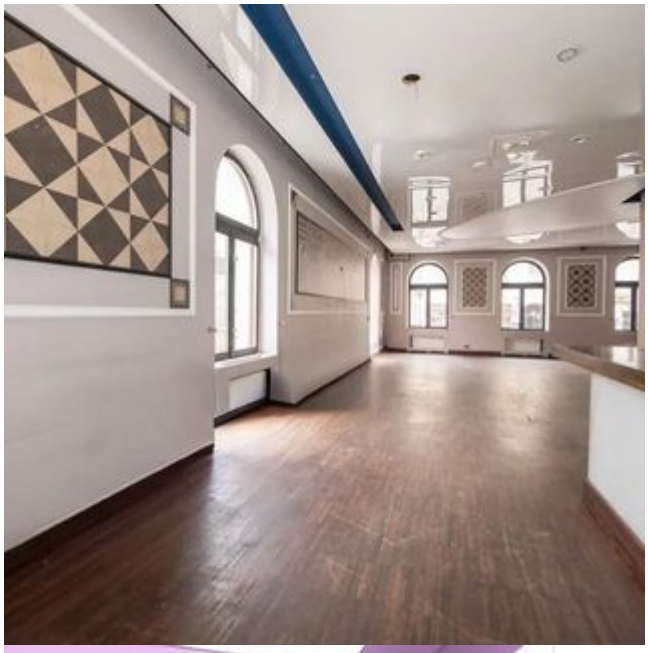
Miasto nie chce narzucać jednej formuły działalności. Szuka stabilnego finansowo i doświadczonego przedsiębiorcy, który stworzy miejsce z charakterem. Wszystkich zainteresowanych przedsiębiorców zachęcamy do śledzenia informacji o przetargu na dzierżawę lokalu. Zostanie on ogłoszony w pierwszym kwartale 2026 roku.