- PORTAL REWITALIZACJA
- AKTUALNOŚCI

Siódemki na Piotrkowskiej w Łodzi zyskają nowe życie. Zobacz to kultowe miejsce!

28.11.2025 10:58 red.

- kategoria:
- Portal Rewitalizacji
- Rewitalizacja

Legendarny adres na mapie Łodzi, dawna siedziba klubu „Siódemki”, szykuje się do wielkiego powrotu. Podczas dnia otwartego, Miasto zaprezentowało wnętrza kamienicy przy ul. Piotrkowskiej 77 w Łodzi. Teraz poszukiwany jest inwestor, który tchnie w 350-metrową przestrzeń nową energię.

Na zdjęciu wnętrza kultowego klubu "Siódemki" przy ul. Piotrkowskiej 77 po przeprowadzonym remoncie

Piotrkowska 77 w Łodzi to kultowy adres. Właśnie tu, od lat 60., działał najstarszy klub muzyczny w Łodzi, na którego scenie gościły takie ikony jak Bill Evans, Tomasz Stańko, Michał Urbaniak czy Urszula Dudziak.

Gotowy na nowy rozdział

Lokal, po eksmisji dotychczasowego najemcy, wrócił pod zarząd Miasta kilka miesięcy temu. Kamienica, w której się mieści, została gruntownie odrestaurowana w ramach projektu unijnego o wartości 12 mln zł. Dziś, z blisko 350 mkw powierzchni użytkowej, przeszkloną werandą i nowoczesnym zapleczem technicznym (w tym klimatyzacją i wentylacją), jest w pełni gotowy na nowy rozdział. Dodatkowym atutem jest możliwość ustawienia ogródków letnich zarówno w Pasażu Rubinsteina, jak i bezpośrednio na Piotrkowskiej.

Miejsce z charakterem
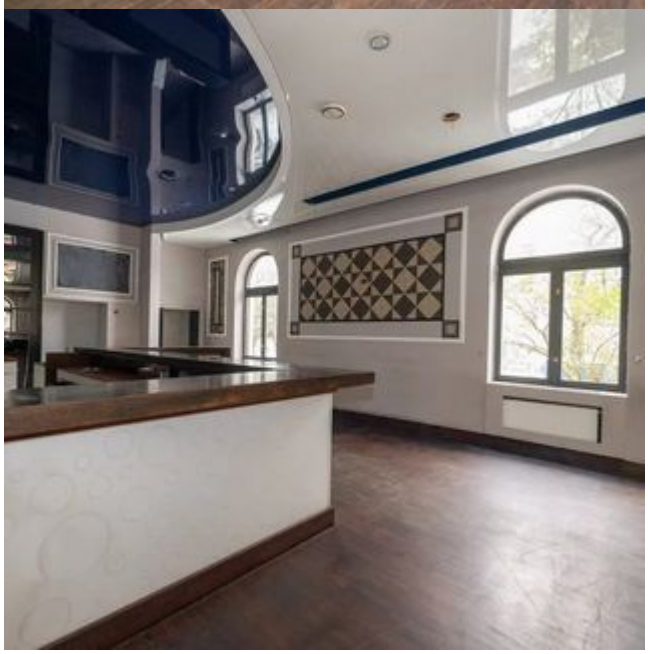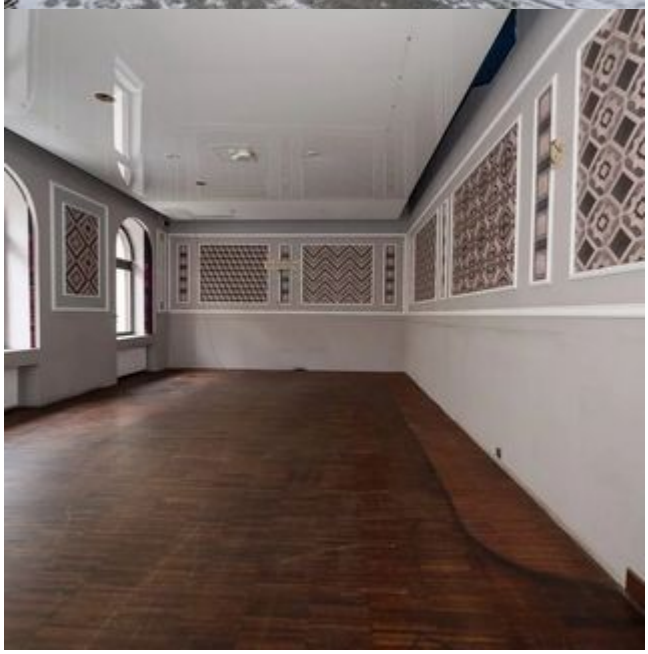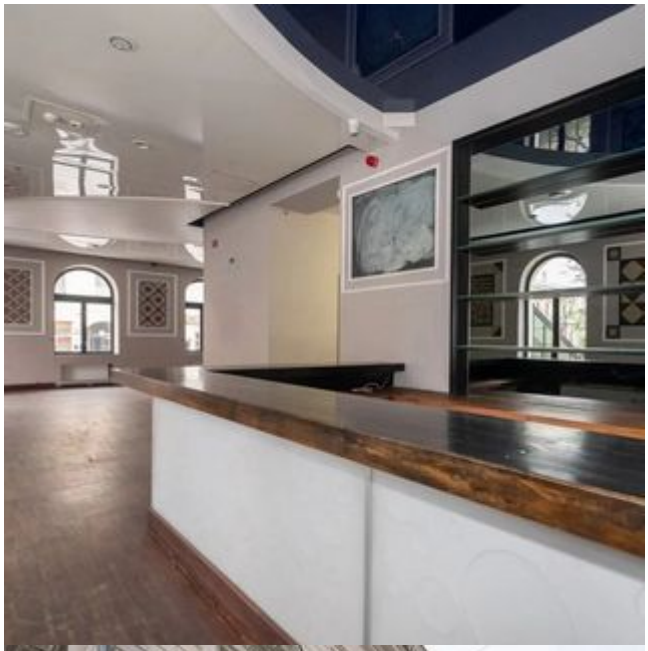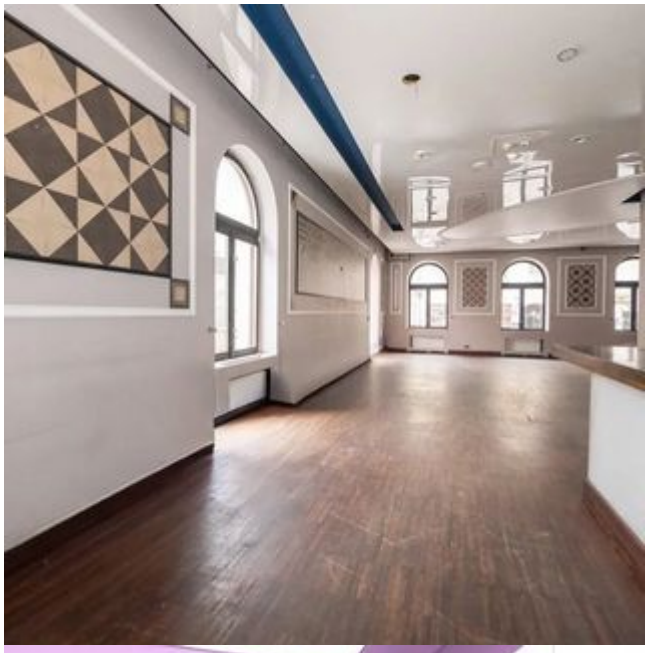
Miasto nie chce narzucać jednej formuły działalności. Szuka stabilnego finansowo i doświadczonego przedsiębiorcy, który stworzy miejsce z charakterem. Wszystkich zainteresowanych przedsiębiorców zachęcamy do śledzenia informacji o przetargu na dzierżawę lokalu. Zostanie on ogłoszony w pierwszym kwartale 2026 roku.