- PORTAL REWITALIZACJA
- AKTUALNOŚCI

Inwestycja za 17 mln zł przy Wodnej. W Łodzi powstaje nowoczesne centrum edukacyjne [ZDJĘCIA]

15.12.2025 11:39 AS

- kategoria:
- Portal Rewitalizacji
- Rewitalizacja

Przy ul. Wodnej 34 w Łodzi rośnie jeden z najnowocześniejszych obiektów edukacyjnych w regionie. Salezjańskie Szkoły Rzemiosł budują Branżowe Centrum Umiejętności, które odmieni rynek pracy w Łodzi. W nowym gmachu kształcić się będą specjaliści od kolei i mechatroniki, a partnerem strategicznym projektu jest PKP Intercity. Kiedy

otwarcie?

Kolaż powstały z połączenia zdjęć przedstawiających Branżowe Centrum Umiejętności Salezjańskiej Szkoły Rzemiosł przy ul. Wodnej 34 podczas trwającej rozbudowy

Na terenie dawnych warsztatów szkolnych przy ul. Wodnej w Łodzi, praca wre. W lutym 2025 roku ruszyła budowa trzykondygnacyjnego budynku o powierzchni ok. 3500 mkw. To tutaj swoją siedzibę znajdzie Branżowe Centrum Umiejętności (BCU) – miejsce, które połączy tradycję rzemieślniczą z technologiami przyszłości.

Nowy kampus przy Wodnej w Łodzi

Nowy obiekt powstaje między halą sportową a ulicą Nawrot w Łodzi. Projekt zakłada stworzenie specjalistycznych pracowni, laboratoriów i sal dydaktycznych, które standardem nie będą odbiegać od nowoczesnych zakładów przemysłowych. Na parterze zaplanowano potężny blok mechatroniczny dedykowany kolei. Sale będą tak przestronne i dostępne, że do środka będzie można wjechać wózkiem widłowym, a to pozwoli na prowadzenie zajęć na wielkogabarytowym, realnym sprzęcie. Budynek będzie w pełni dostępny dla osób z niepełnosprawnościami, a na dachu zainstalowana zostanie fotowoltaika oraz strefa wypoczynku.

Praca na kolei w Łodzi

To nie jest zwykła szkoła. Kluczem do sukcesu BCU jest ścisła współpraca z gigantami rynku – PKP Intercity S.A. oraz Związkiem Pracodawców Kolejowych. Rynek pracy w Łodzi od lat zgłasza zapotrzebowanie na fachowców od eksploatacji i utrzymania taboru kolejowego. Dzięki temu partnerstwu uczniowie i dorośli będą uczyć się od praktyków, a firmy

transportowe w Łodzi zyskają kadrę gotową do pracy od pierwszego dnia.

Bezpłatne kursy

Co ważne, oferta skierowana jest nie tylko do młodzieży, ale także do dorosłych chcących zmienić zawód oraz nauczycieli przedmiotów technicznych. Pierwsze kursy będą bezpłatne z zakresu:

- fundamentów elektroniki kolejowej,
- mechatroniki, napędów i hamulców,
- automatyki i inteligentnych systemów sterowania,
- montażu układów elektrycznych i pneumatycznych.

Inwestycja na przyszłość

Historia szkoły przy ul. Wodnej w Łodzi sięga 1922 roku. Salezjanie wrócili do kształcenia zawodowego w 2019 roku i był to strzał w dziesiątkę. Dziś w w całym zespole szkół
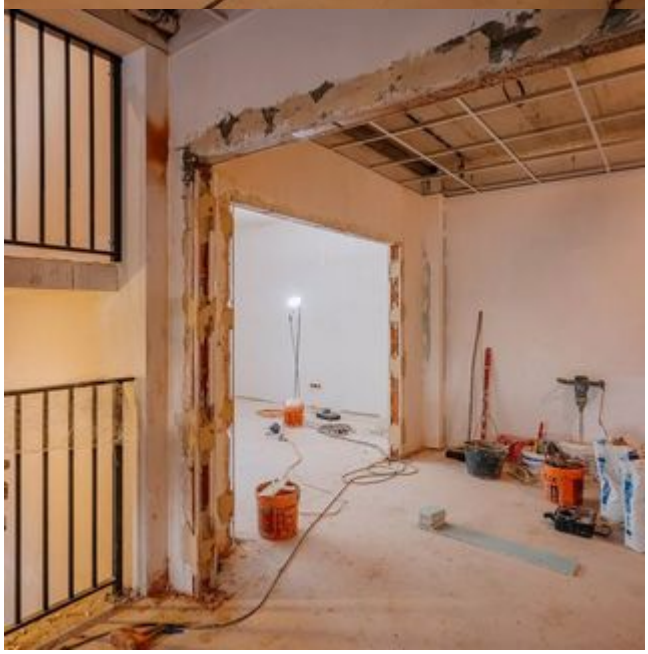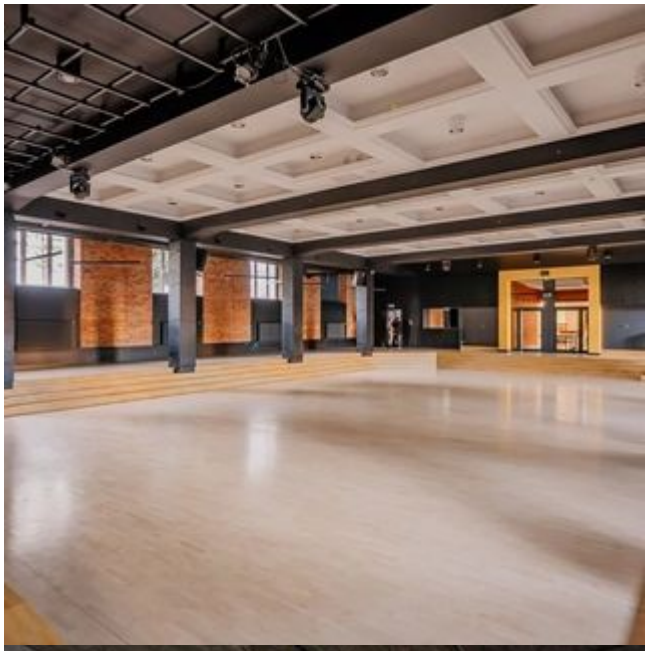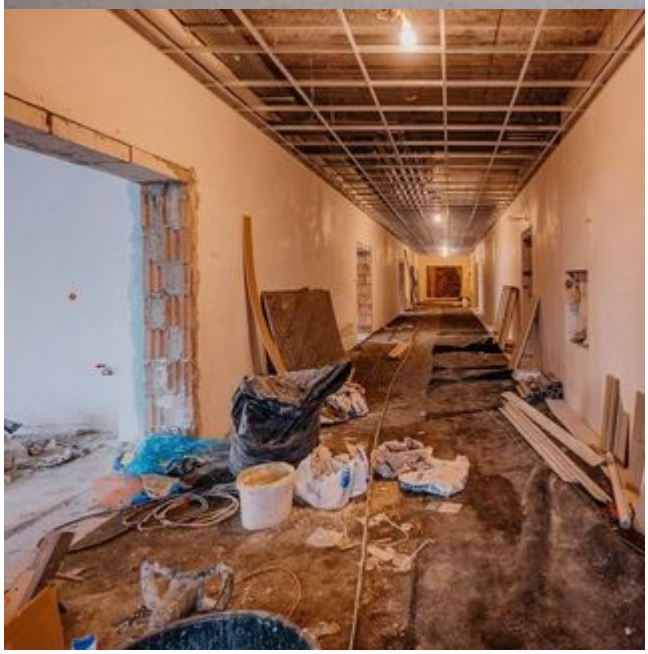
prowadzonych przez Salezjanów przy ul. Wodnej w Łodzi uczy się prawie 1200 osób na kierunkach takich jak mechatronika, informatyka czy mechanika. Wkrótce dojdzie do tego elektromobilność. Budowa nowego centrum to koszt rzędu 14 mln zł, a dodatkowe 3 mln zł przeznaczono na nowoczesne wyposażenie. Obiekt ma być gotowy w styczniu 2026 roku.