- PORTAL REWITALIZACJA
- AKTUALNOŚCI

Niemal 100 mln złotych na remont mieszkań miejskich w Łodzi! Na co poszły pieniądze?

23.12.2025 15:51 AS

- kategoria:
- Portal Rewitalizacji
- Rewitalizacja

Aż 449 wyremontowanych lokali, blisko 100 mln zł wydanych na ich utrzymanie i setki mniejszych, ale ważnych prac. Tak w liczbach wygląda 2025 rok w mieszkaniach miejskich Łodzi. To był rok z bardzo konkretnym celem – poprawić warunki życia lokatorów!

Na zdjęciu wyremontowana elewacja budynku komunalnego przy ul. Dąbrowskiego 28d

Kliknij w zdjęcia poniżej, aby zobaczyć inwestycje w mieszkania miejskie w Łodzi w 2025 roku.
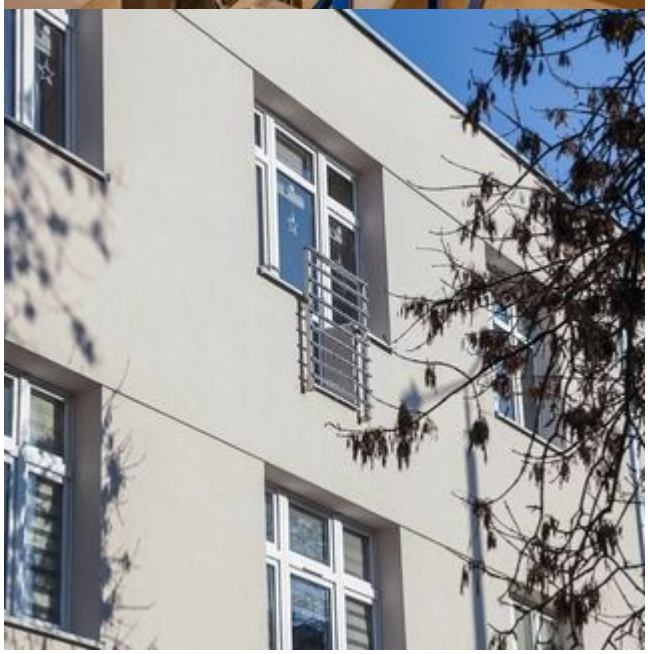
28