- PORTAL REWITALIZACJA
- AKTUALNOŚCI

Łódź ułatwia start w samodzielność. Nowe mieszkania wspomagane przy Zachodniej [ZDJĘCIA]

12.01.2026 13:02 red.

- kategoria:
- Portal Rewitalizacji
- Rewitalizacja

Troje Łodzian z niepełnosprawnością sprzężoną zamieszka wkrótce w mieszkaniu wspomaganym na parterze zrewitalizowanej kamienicy przy ul. Zachodniej 56 w Łodzi. Jakie przygotowano dla nich udogodnienia? Zobacz!

Na zdjęciu wnętrze jednego z pomieszczeń mieszkania wspomaganego, stworzonego w zrewitalizowanym budynku przy ul. Zachodniej 56

Mieszkanie wspomagane znajdujące się w kamienicy przy ul. Zachodniej 56 w Łodzi ma prawie 200 mkw. powierzchni, na którą składają się m.in. trzy sypialnie wraz z łazienkami dostosowanymi do wózków, pokój opiekunów, pokój dzienny z aneksem kuchennym i jadalnią oraz dwa pomieszczenia gospodarcze. Lokum jest umeblowane i wyposażone w sprzęty

oraz urządzenia umożliwiające i ułatwiające codzienne funkcjonowanie lokatorów, którzy wkrótce w nim zamieszkają. Koszt pobytu w mieszkaniu wspomaganym to niecałe 765 zł miesięcznie w przypadku osób przekraczających kryterium dochodowe 1 010 zł dla osoby samotnie gospodarującej oraz 823 zł w przypadku osoby w rodzinie. Osoby posiadające dochód niższy niż wskazane kryterium nie ponoszą opłaty za pobyt.

Koszty całkowitej rewitalizacji kamienicy przy ul. Zachodniej 56 w Łodzi to ponad 18,7 mln zł, a do końca 2027 roku miasto oraz MOPS Łódź przekaże operatorowi lokum dotację w łącznej wysokości prawie 630 tys. zł na jego prowadzenie.

Fundacja Świat Od Nowa będzie jednocześnie prowadzić warsztaty dla opiekunów osób z niepełnosprawnościami, którzy zamieszkają przy ul. Zachodniej 56 w Łodzi, by nauczyli się wspierać bliskich w dążeniu do samodzielności i przełamywali częste nadopiekuńcze postawy. Ponieważ dla części uczestników mieszkanie wspomagane nie będzie docelową formą mieszkania to po zakończeniu pobytu uczestnicy będą objęci wsparciem fundacji w poszukiwaniu odpowiedniego, dostosowanego mieszkania.

Kto może zamieszkać w mieszkaniu wspomaganym w Łodzi?

O możliwość pobytu w takim mieszkaniu, jak to przy ul. Zachodniej 56 w Łodzi może ubiegać się pełnoletni Łodzianin posiadający orzeczenie o niepełnosprawności z właściwym stopniem (umiarkowanym i znacznym) oraz symbolem. Potencjalny mieszkaniec nie może wymagać całodobowego wsparcia. Wszelkie szczegółowe informacje na temat mieszkań wspomaganych i treningowych dla osób z niepełnosprawnościami można uzyskać w Wydziale Pomocy Stacjonarnej MOPS Łódź, pod numerami telefonu: (42) 685 43 79 oraz (42) 685 43 46 (w poniedziałki, środy, czwartki i piątki w godz. 8:00-16:00 oraz we wtorki w godz. 9:00-17:00).

Informacje na temat pobytu w mieszkaniu przy ul. Zachodniej 56 w Łodzi można uzyskać także przez bezpośredni kontakt z Fundacją Świat Od Nowa. Wszystkie dane kontaktowe znajdują się na stronie internetowej. Po dokonaniu zgłoszenia oraz dostarczeniu wszystkich niezbędnych dokumentów

odbędzie się rozmowa z kandydatami, w której wezmą udział zarówno przedstawiciele MOPS Łódź, jak i operatora mieszkania.

Mieszkań wspomaganych w Łodzi jest więcej!

Mieszkanie przy ul. Zachodniej 56 w Łodzi nie jest jedynym przeznaczonym dla osób z niepełnosprawnościami, które zostało ulokowane w zrewitalizowanej kamienicy. Mieszkania wspomagane i treningowe funkcjonują już w siedmiu innych lokalizacjach:

- przy ul. Gdańskiej (jest w nim 5 miejsc),
- przy ul. Kilińskiego (3 miejsca),
- przy ul. Legionów (3 miejsca),
- przy ul. Sienkiewicza (dwie lokalizacje, w sumie 8 miejsc),
- przy ul. Włókienniczej (5 miejsc),
- przy ul. Wschodniej (5 miejsc).
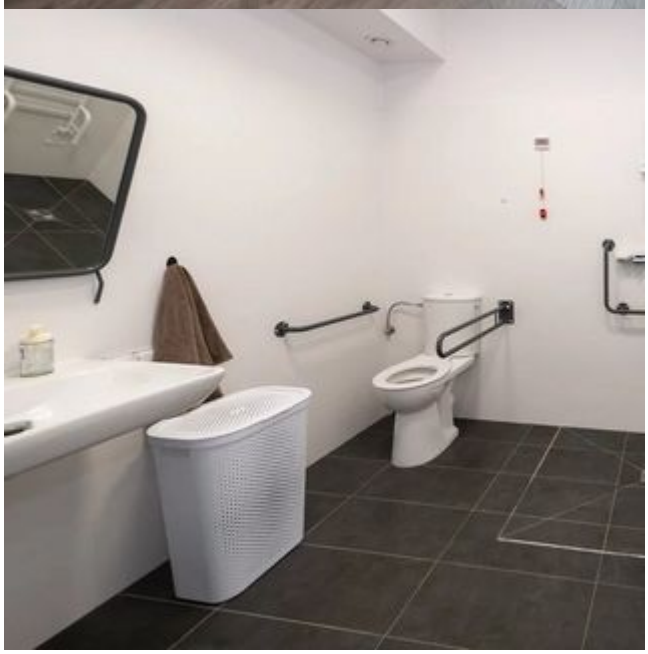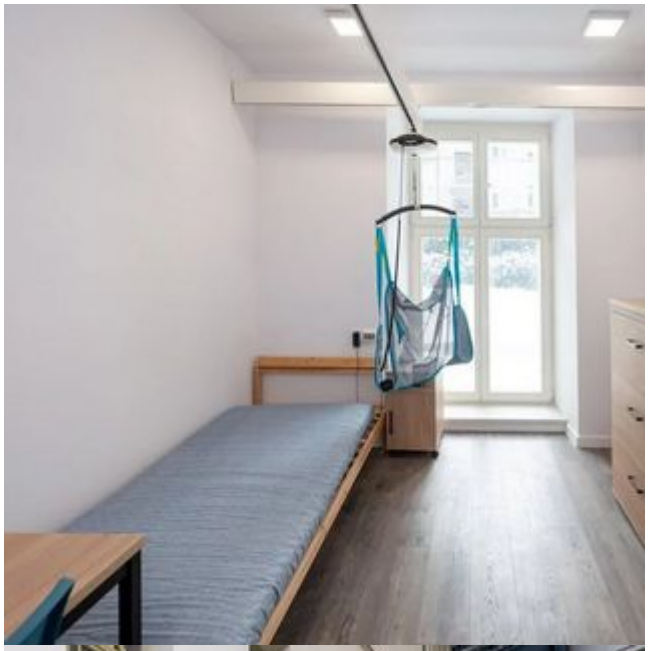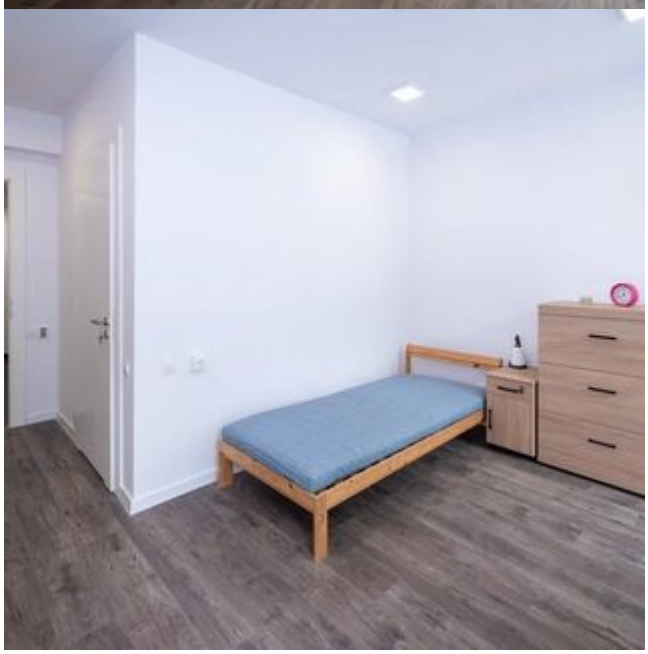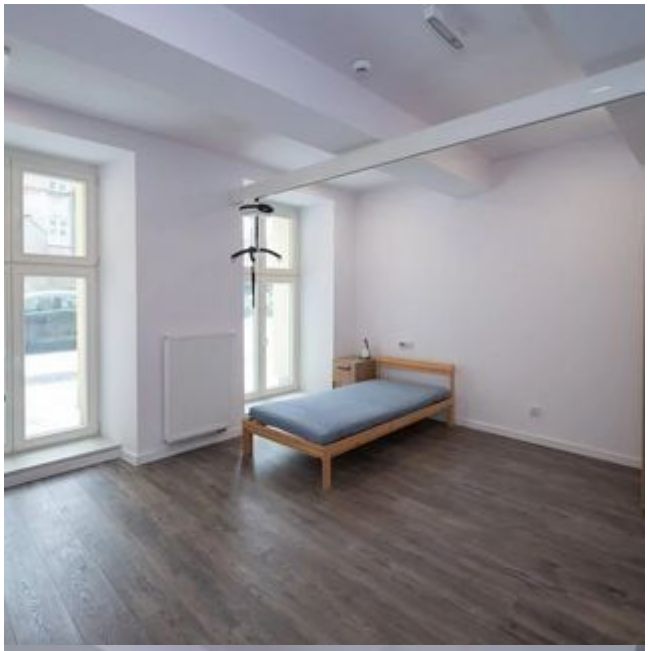
Wkrótce pojawią się kolejne, m.in. przy ul. Mielczarskiego, ul. Piotrkowskiej oraz ul. Wschodniej w Łodzi.