- PORTAL REWITALIZACJA
- AKTUALNOŚCI

Branżowe Centrum Umiejętności w Łodzi otwarte. Czym będzie się zajmowało? [ZDJĘCIA]

14.01.2026 10:51 red

- kategoria:
- Portal Rewitalizacji
- Rewitalizacja

Branżowe Centrum Umiejętności nr 1 dla Włókiennictwa i Tekstyliów w Łodzi (ul. Żeromskiego 115 powstało w wyremontowanych specjalnie na ten cel wnętrzach Centrum Kształcenia Zawodowego i Ustawicznego. Inwestycja kosztowała ponad 10,5 mln zł, a pieniądze pochodziły z KPO oraz budżetu miasta.



Kolaż powstały z połączenia 3 zdjęć: elewacji wyremontowanego dla Branżowego Centrum Umiejętnośći budynku (po lewej) oraz dwóch zdjęć odnowionych wnętrz (po prawej na górze i na dole)

Branżowe Centrum Umiejętności w Łodzi to ośrodek szkolenia, kształcenia i egzaminowania dla uczniów, studentów, nauczycieli oraz dorosłych nie będących nauczycielami z branży włókienniczej i nowoczesnych tekstyliów. Nowa placówka powstała w ramach umowy partnerskiej Stowarzyszenia Włókienników Polskich, Związku Przedsiębiorców Przemysłu Mody Lewiatan, Politechniki Łódzkiej i miasta.

Czy będzie zajmowało się Branżowe Centrum Umiejętności w Łodzi?

Branżowe Centrum Umiejętności w Łodzi będzie prowadzić działalność edukacyjną, szkoleniową, innowacyjno-rozwojową, ponieważ będzie współpracować z instytucjami i ośrodkami badawczymi. Będzie również organizować turnieje, olimpiady tematyczne dla uczniów szkół zawodowych, branżowe konkursy umiejętności, współorganizować eliminacje do konkursów umiejętności zawodowych Euroskills albo Worldskills, a także prowadzić doradztwo walidacyjne dla dorosłych z zastosowaniem metody bilansu kompetencji.

Ogólnopolski zasięg

Zakres i tematyka podejmowanych przez BCU inicjatyw szkoleniowo-edukacyjnych będzie uzależniony od realnych potrzeb rynku pracy w Łodzi i całym kraju, bo Centrum ma zasięg ogólnopolski. Projekt jeszcze bardziej połączy biznes z edukacją zawodową, zapewni współpracę między pracodawcami, szkołami zawodowymi i Politechniką Łódzką

oraz Instytutem Badawczym Łukasiewicza.

> Branżowe Centrum Umiejętności w Łodzi mieści się w budynku C Centrum Kształcenia Zawodowego i Ustawicznego przy ul. Żeromskiego 115.



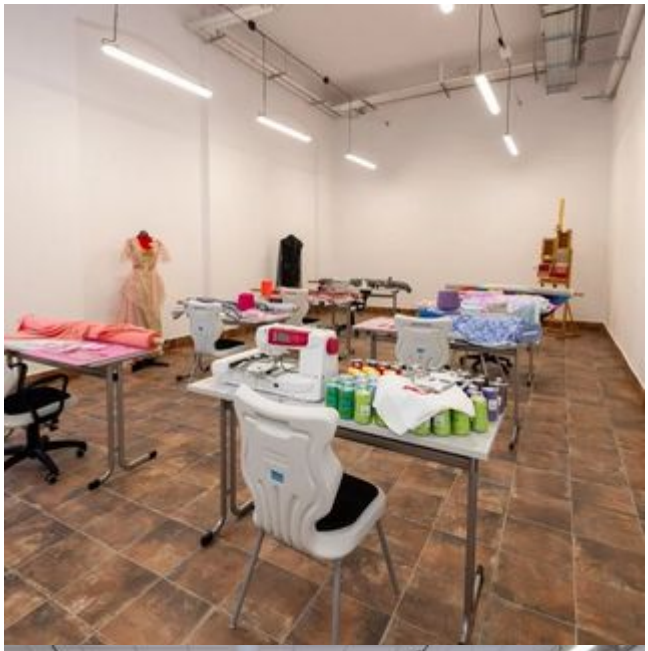

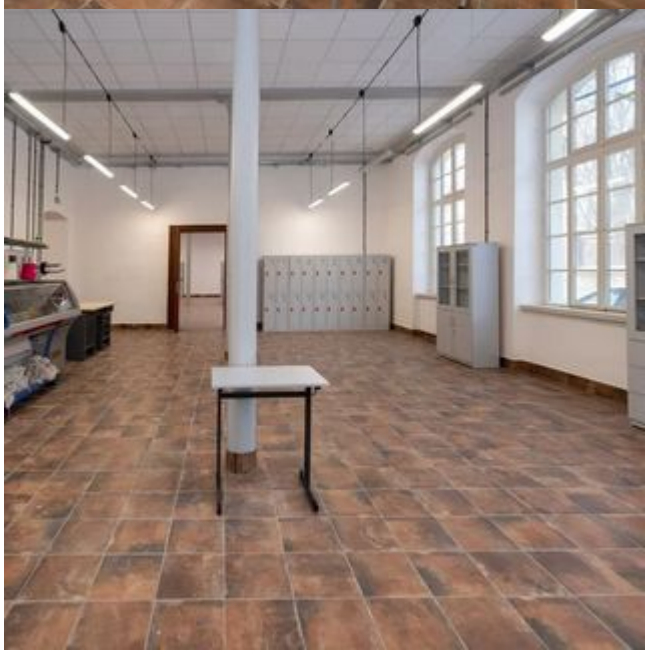





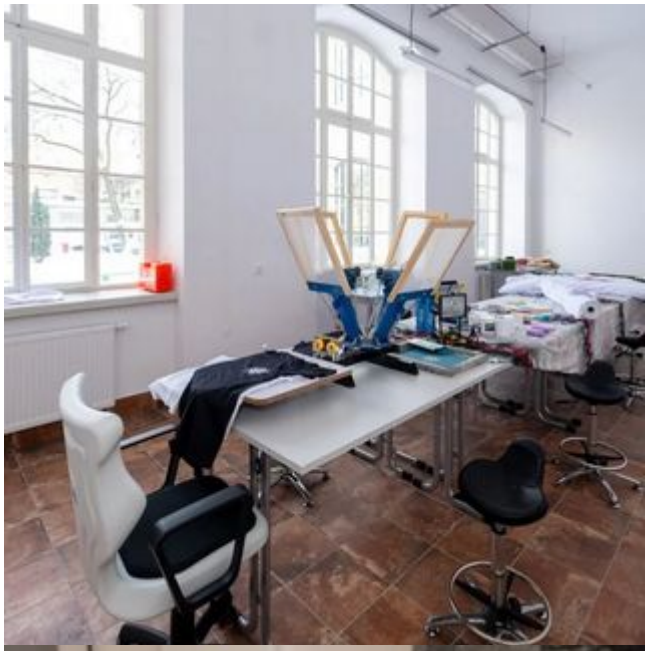


BERN

