- PORTAL REWITALIZACJA
- AKTUALNOŚCI

Parkingi wielopoziomowe w Łodzi coraz bliżej! Są już całe konstrukcje, dachy i bramy wjazdowe [ZDJĘCIA]

15.01.2026 11:55 JT

- kategoria:
- Portal Rewitalizacji
- Rewitalizacja

Trwają zaawansowane prace przy budowie trzech parkingów wielopoziomowych w centrum Łodzi. Na wszystkich placach budowy zakończono kluczowe prace konstrukcyjne, a obiekty wchodzą w etap robót instalacyjnych i wykończeniowych.



Na zdjęciu nowy parking wielopoziomowy powstający przy ul. Tuwima 12

Zgodnie z harmonogramem na koniec 2025 roku zaawansowanie robót przy budowie parkingów wielopoziomowych w Łodzi wynosi około 75% przy ul. Wschodniej 62/64, 65% przy Wschodniej 67 oraz 70% przy ul. Tuwima 12.

Wschodnia 62/64 w Łodzi

Na parkingu przy ul. Wschodniej 62/64 w Łodzi zakończono wszystkie główne roboty konstrukcyjne i murarskie. Budynek jest zadaszony i szczelny, a obecnie trwają prace elewacyjne oraz instalacyjne. Montowane są systemy wentylacji i oddymiania, instalacje elektryczne i sanitarne, a także dźwig. Na poziomach parkingu wykonano już posadzki żywiczne oraz oznakowanie miejsc postojowych, a ciągi komunikacyjne są sukcesywnie malowane.

Wschodnia 67 w Łodzi

Przy ul. Wschodniej 67 w Łodzi sytuacja wygląda bardzo podobnie. Obiekt ma gotową konstrukcję i dach, zamontowane zostały bramy wjazdowe, a wewnątrz prowadzone są prace instalacyjne. Trwa wykonywanie posadzek żywicznych oraz docieplanie pomieszczeń socjalnych. Budynek coraz wyraźniej zbliża się do etapu finalnych wykończeń.

Tuwima 12 w Łodzi

Z kolei parking przy ul. Tuwima 12 w Łodzi ma już zakończone główne roboty żelbetowe. Trwają intensywne prace instalacyjne, a podłoża są przygotowywane pod wykonanie posadzek parkingowych. Zakończono także wzmacnianie dachu budynku przy Piotrkowskiej 82 w Łodzi, a obecnie prowadzone są odbiory tych robót.

Co z Kościuszki w Łodzi?

W przypadku lokalizacji przy ul. Kościuszki 42 w Łodzi sytuacja pozostaje bez zmian – Miasto czeka na rozstrzygnięcia formalne i wyznaczenie terminu rozprawy w Naczelnym Sądzie administracyjnym. To etap, który musi zostać zakończony, zanim inwestycja będzie mogła ruszyć dalej.

Parkingi dla wszystkich!

Nowe parkingi wielopoziomowe w Łodzi to jedna z kluczowych inwestycji porządkujących parkowanie w centrum miasta. Do

końca 2026 roku powstaną 602 nowe miejsca postojowe, które mają realnie odciążyć ulice Łodzi i poprawić dostępność miejsc w najbardziej obciążonych częściach miasta. Co ważne, parkingi będą rotacyjne, a więc dostępne dla wszystkich użytkowników. Nie będzie możliwości wykupienia miejsca na stałe, dzięki czemu obiekty nie staną się parkingami zamkniętymi. To szczególnie istotne z punktu widzenia mieszkańców Łodzi, klientów punktów usługowych oraz osób przyjeżdżających do centrum miasta w sprawach zawodowych czy prywatnych.

> Na obecnym etapie tworzona jest dopiero polityka parkingowa, która określi szczegółowe zasady funkcjonowania obiektów. Jedno jest jednak pewne: nieprawdziwe są informacje, jakoby miejsca na parkingach wielopoziomowych w Łodzi zostały już wykupione przez firmy lub osoby prywatne.




W62/64

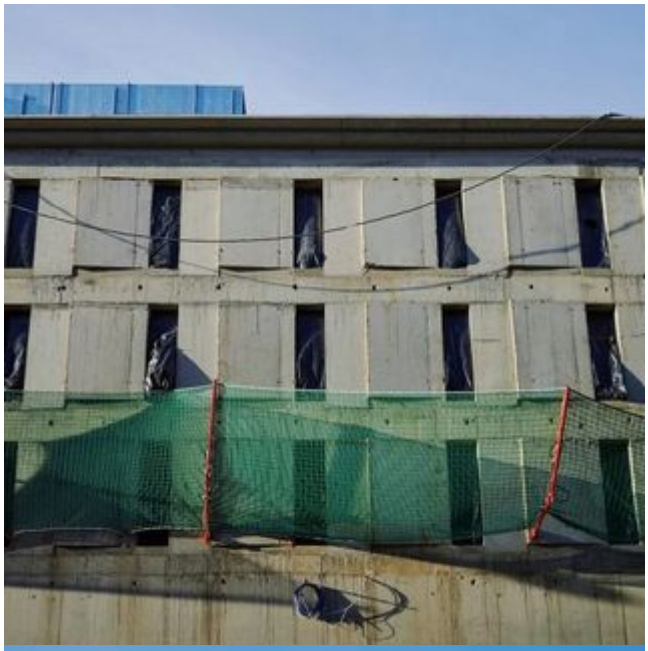

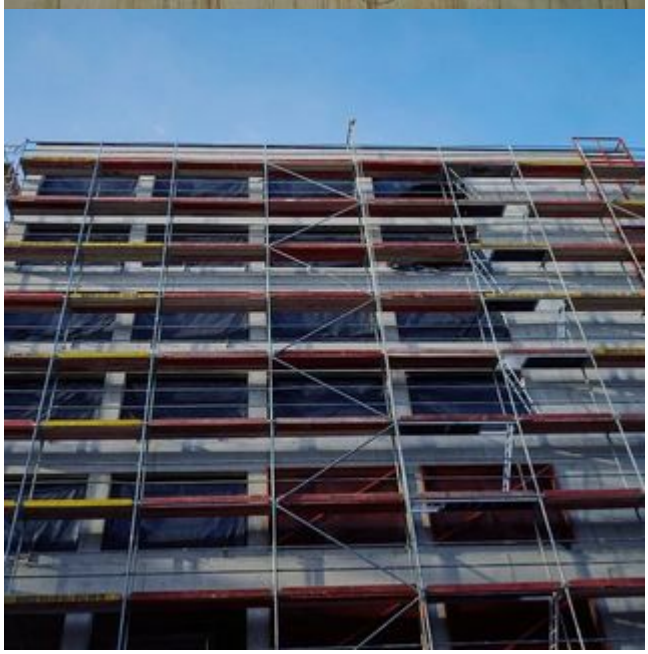



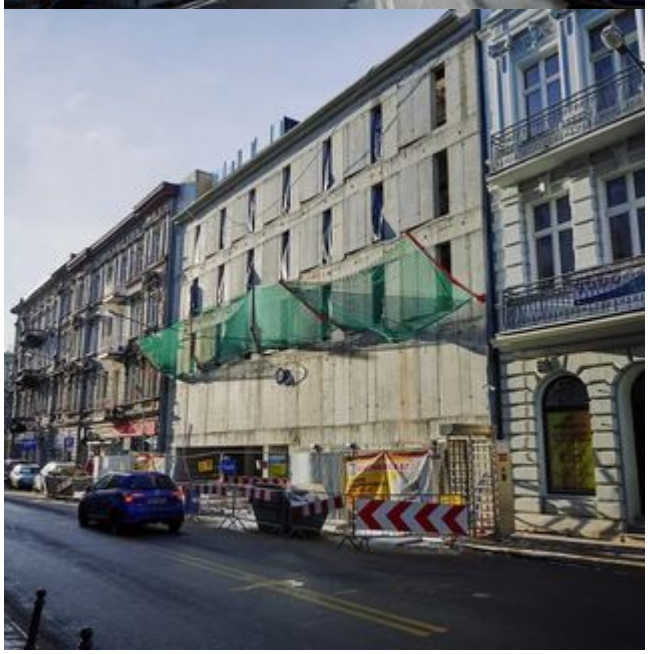

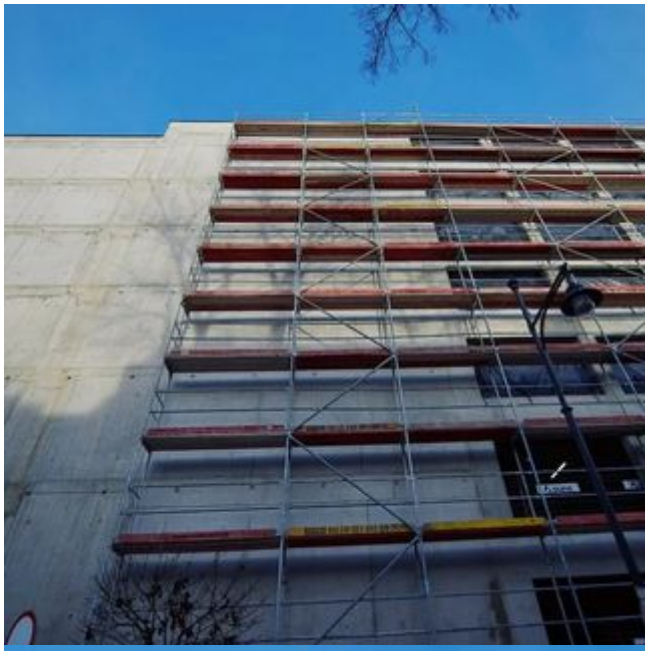


62/64









