- PORTAL REWITALIZACJA
- AKTUALNOŚCI

# Remont fabryki przy Sienkiewicza w Łodzi. Powstają biura, restauracje i plac zabaw [ZDJĘCIA]

06.02.2026 11:43 TŚ

- kategoria:
- Portal Rewitalizacji
- Rewitalizacja

Prace przy Sienkiewicza 63 w Łodzi nie zwalniają tempa! W miejscu, gdzie kiedyś mieściła się stara fabryka powstają nowoczesne biura, a także lokale pod restauracje. Sporą zmianę przejdzie także otoczenie wokół budynku.

Na zdjęciu ekipa podczas prac remontowo-budowlanych dawnego budynku przemysłowego przy ul. Sienkiewicza 63

W przeszłości przy Sienkiewicza 63 w Łodzi znajdowały się m.in. przędzalnia kamgarnu Natana Koppela, Fabryka Pończoch Józefa Józefowicza, a także tkalnia wyrobów wełnianych i bawełnianych Dawida Basiewicza. Aktualnie trwa tutaj gruntowny remont, który przeniesie sporo zmian.

# Tak zmienia się budynek

Dzięki tej inwestycji cały obiekt ożyje, ponieważ pojawi się tutaj 28 nowoczesnych biur oraz dwie restauracje. Pomimo tych zmian zostanie zachowana zabytkowa elewacja budynku, która przypomina o historii tego miejsca. Dzięki powiększeniu poddasza i podwyższeniu samego budynku zwiększą się możliwości pomieszczeń ulokowanych najwyżej.

Obecnie trwa montaż nowej windy, która sprawi że budynek będzie dostosowany do potrzeb osób z ograniczeniami ruchowymi. Jednocześnie trwają także zaawansowane prace w bramie, która połączy ulicę z podwórzem oraz prace związane z montażem urządzeń przeciwpożarowych. Wszystko po to, aby budynek spełniał wszystkie normy bezpieczeństwa.

# Kiedy finał prac przy Sienkiewicza 63 w

# Łodzi?

Oprócz wnętrza budynku sporo zmieni się także wokół niego. Pojawi się sporo nowej zieleni, nie zabraknie nowych nasadzeń krzewów oraz drzew. Dla najmłodszych przygotowany zostanie nowy plac zabaw, obok którego postanie mini-ogród.

Niebawem rozpocznie się etap prac wykończeniowych, a odmieniona fabryka przy Sienkiewicza 63 będzie gotowa już na wakacje. Razem z działającym już budynkiem przy Sienkiewicza 61A w Łodzi, gdzie mieszczą się usługi i biura Urzędu Miasta Łodzi, teren zyska spójną, odnowioną formę. Dawny fabryczny kompleks znów wypełni się życiem.

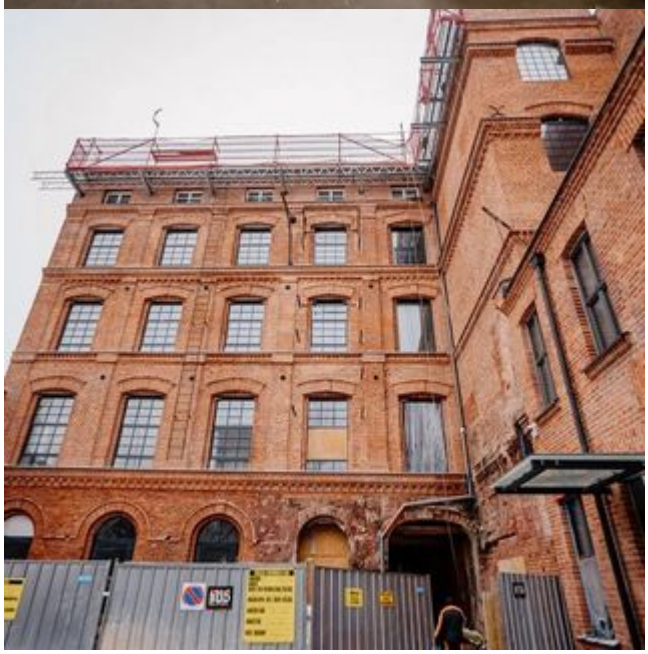

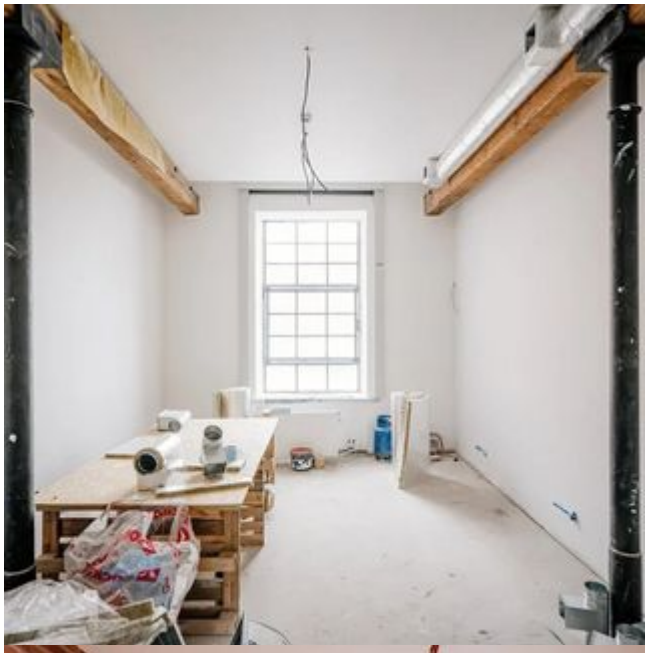
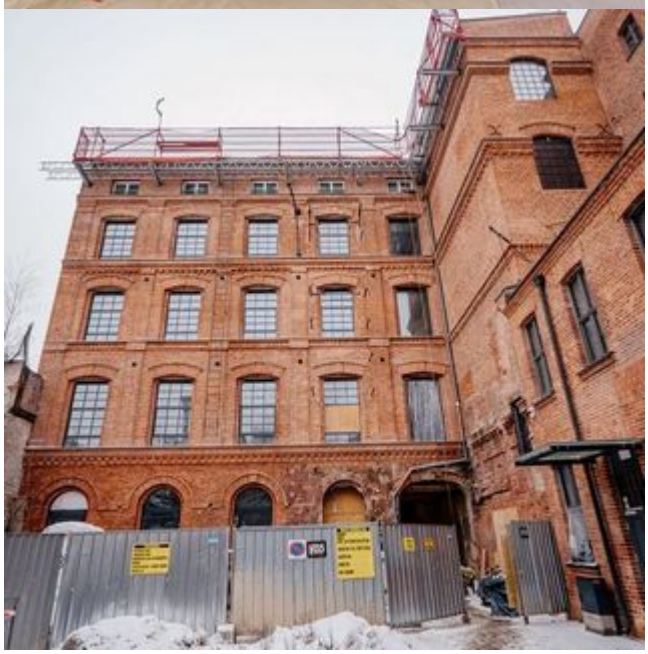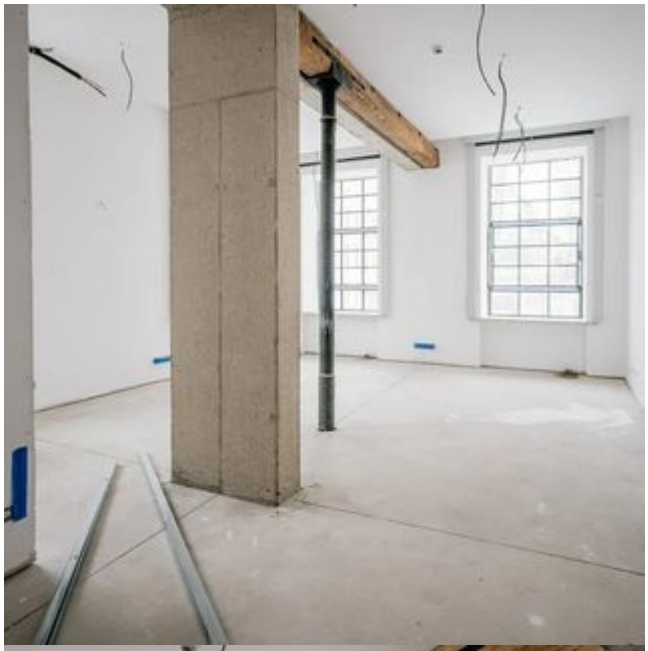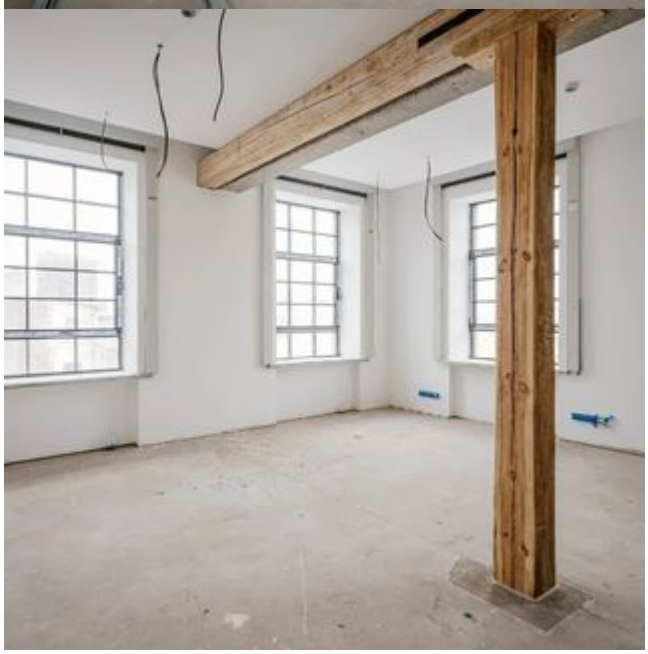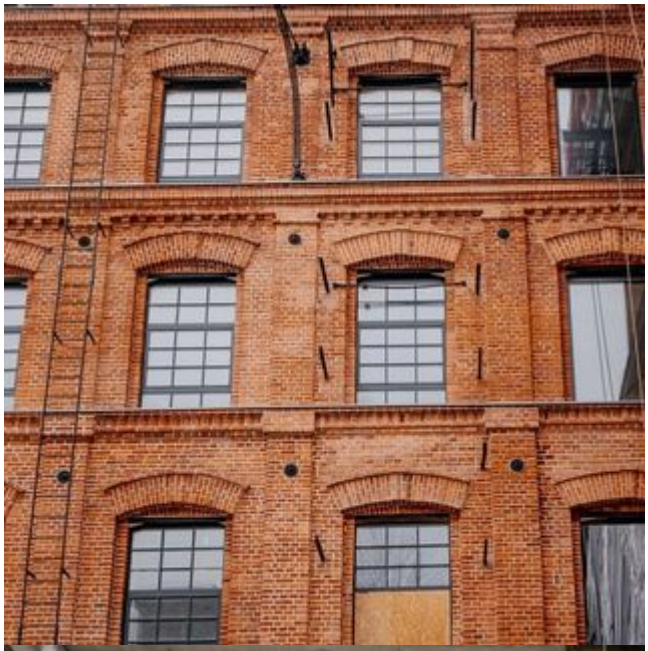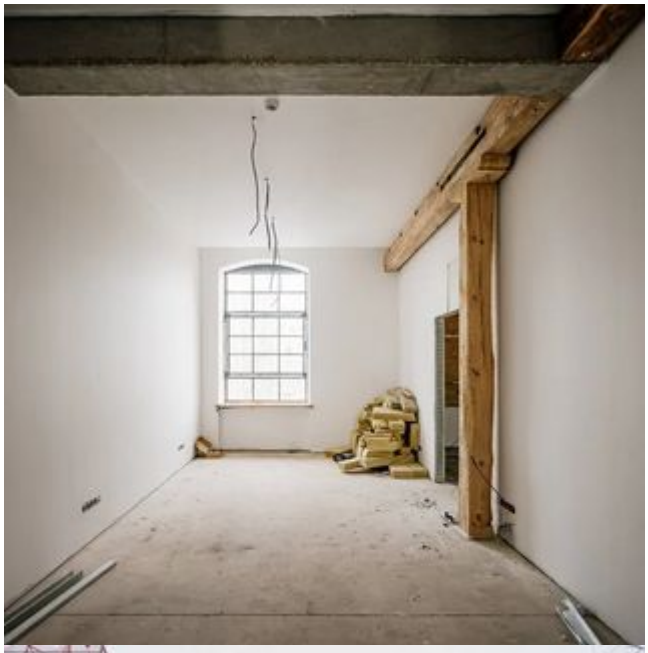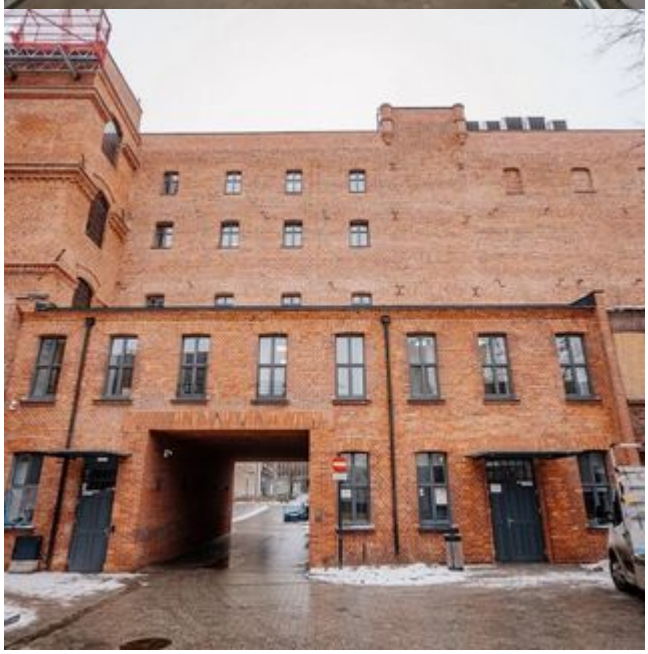
ISOVER
ISOVER