- PORTAL REWITALIZACJA
- AKTUALNOŚCI

Remont ruiny przy Włókienniczej w Łodzi. Miasto wygrało walkę o wykupienie kamienicy! [ZDJĘCIA]

09.02.2026 12:34 red

- kategoria:
- Portal Rewitalizacji

Kamienica przy Włókienniczej 17 w Łodzi zmieni się nie do poznania. Miastu udało się przejąć nieruchomość na własność i jeszcze w 2026 roku przygotuje projekt remontu budynku. W przyszłym roku będą mogły rozpocząć się tu prace.

Kamienica przy ul. Włókienniczej 17 w Łodzi to trzypiętrowy budynek, który lata świetności ma już dawno za sobą. W opłakanym stanie jest zarówno elewacja, która nie posiada detali, jak i wnętrze kamienicy. Wiele pomieszczeń ma okna pozabijane deskami. Mieszkania także wołają, o jak najszybszy remont - wymiany wymaga praktycznie wszystko - od okien i drzwi po instalacje.

Długa walka o remont
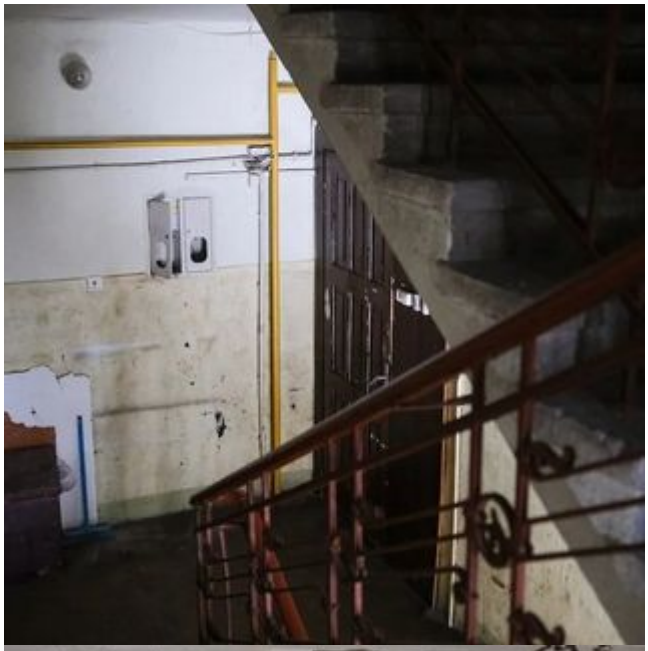
Remont kamienicy przy ul. Włókienniczej 17 w Łodzi przez ostatnie lata nie był możliwy, gdyż Miasto nie było właścicielem całego budynku. W ostatnim czasie udało się jednak ostatecznie odkupić mieszkania, które teraz czekają gruntowne zmiany. Będzie to kolejny adres, który dołączy do zrewitalizowanych przy ul. Włókienniczej kamienic.