- PORTAL REWITALIZACJA
- AKTUALNOŚCI

# TOP 15 powodów, by odwiedzić Włókienniczą w Łodzi. Kawiarnie, rękodzieło, joga i sztuka [ZDJĘCIA]

19.02.2026 14:49 AHa

- kategoria:
- Portal Rewitalizacji
- Rewitalizacja

Kawiarnie, galerie sztuki, mural, pracownie rękodzieła, studio jogi i masażu, letnie koncerty, czy wreszcie jedyne w kraju muzeum mundurów policyjnych. Jest mnóstwo powodów, żeby odwiedzić ul. Włókienniczą w Łodzi po metamorfozie, a my

przedstawiamy 15 z nich.

Kolaż powstały z połączenia czterech zdjęć ul. Włókienniczej i wprowadzonych na niej "przemian"

*Kliknij w zdjęcia poniżej, aby poznać 15 powodów.*

Kiedy 10 lat temu miasto zapowiadało, że wyremontuje ul. Włókienniczą, większość pukała się w czoło „to nierealne”. Dzisiaj sporo osób ma problem z przypomnieniem sobie, jak to miejsce wyglądało przed remontem, bo tak mocno nowa „Kamienna” wrosła już w miasto. A efekty remontów to niejedyny powód, dlaczego warto wybrać się tu na spacer. Na

dłuższy spacer.

Żadne inne miejsce w Łodzi nie zmieniło się w ostatnich latach tak, jak ulica Włókiennicza. Szare, zapuszczone kamienice pozbawione detalu, krzywe chodniki, ponure bramy i podwórka. Kiedy jednak miasto zabrało się za jej odnowę, okazało się nie tylko, że może być ona gruntowna, ale także efektowna. I tak oto dawna ulica Kamienna stała się pocztówkową wręcz wizytówką zarówno rewitalizacji, jak i całego miasta.

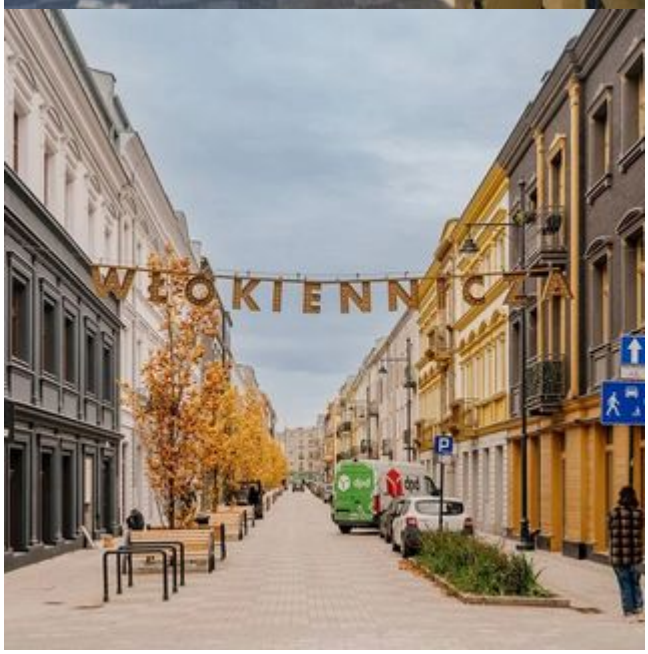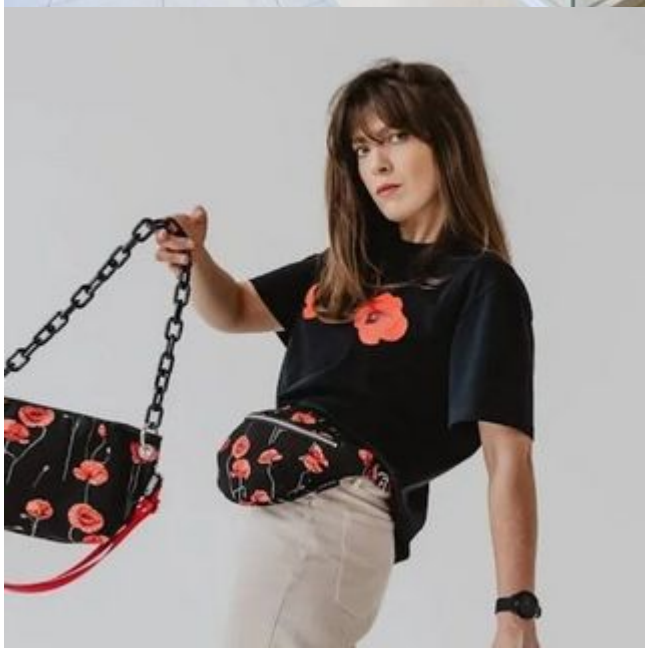
WŁÓKIENNICZA