- PORTAL REWITALIZACJA
- AKTUALNOŚCI

Stare Polesie, a jednak całkiem nowe. Zielone skwery, piękne kamienice, kolejowe inwestycje i więcej!

23.02.2026 12:08 red

- kategoria:
- Portal Rewitalizacji
- Rewitalizacja

Na Starym Polesiu, pomiędzy ul. Wólczańską i Al. Włókniarzy, sporo się dzieje. Powstają tu nowa stacja kolejowa oraz mnóstwo mieszkań, a wiele z nich budowanych jest przy ulicach, które przeszły zieloną metamorfozę – zapełniły się

drzewami, kwiatami i miejscami rekreacji.

Kolaż powstały z połączenia 4 zdjęć wykonanych w różnych miejscach Starego Polesia, świadczących o jego przemianie

Kliknij w zdjęcia poniżej, aby zobaczyć nowe Stare Polesie w Łodzi.

W XIX wieku, kiedy rozwój Łodzi napędzały bawełniane fabryki, miasto pilnie potrzebowało kolejnych terenów na swoje mieszkaniowe potrzeby. Padło na zachód od ul. Piotrkowskiej, a cały proces zaszedł tak błyskawicznie, że nie było nawet czasu wytyczyć parceli pod zabudowę – kamienice
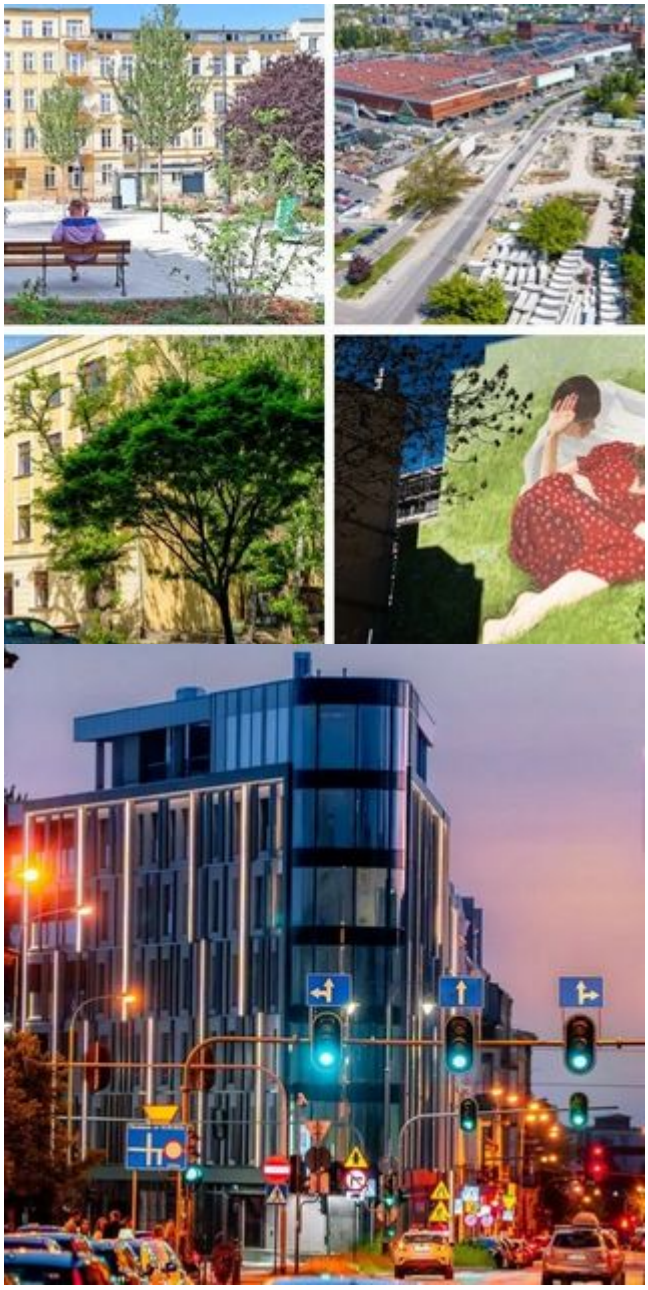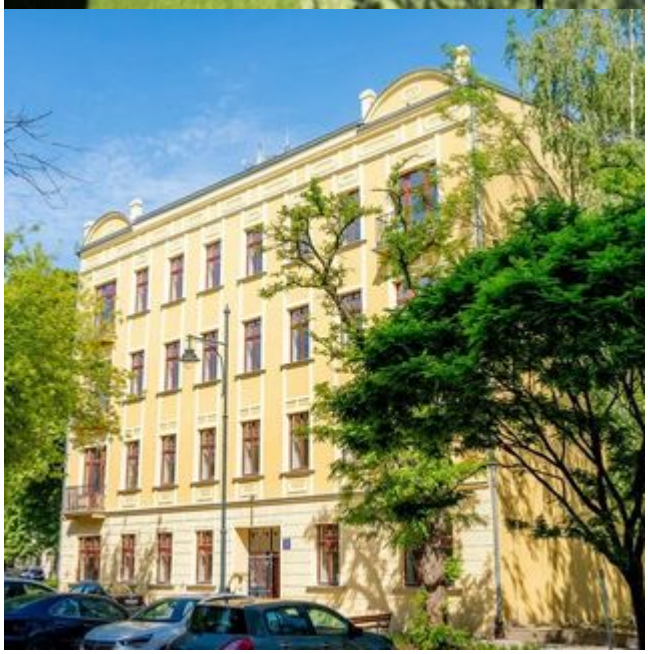
wznoszono wzdłuż dróg rolnych. Dlatego właśnie siatka ulic na Starym Polesiu (czyli w dawnej dzielnicy Wiązowej) miejscami nie przebiega pod charakterystycznym w Łodzi kątem prostym, ale na skos. To dawny układ rolniczych terenów.