- PORTAL REWITALIZACJA
- AKTUALNOŚCI

Co dała Łodzi trasa W-Z? Poznaj 7 korzyści płynących z przełomowej inwestycji [ZDJĘCIA]

24.02.2026 12:39 TAnd

- kategoria:
- Portal Rewitalizacji
- Rewitalizacja

Trasa W-Z ma już 10 lat i na dobre zmieniła to, jak podróżujemy po Łodzi. Tory tramwajowe na Olechów, tunel pod centrum, dworzec tramwajowy z prawdziwego zdarzenia, zielone torowiska, szpalery drzew i wygodne przystanki – dziś już trudno wyobrazić sobie bez nich nasze miasto.

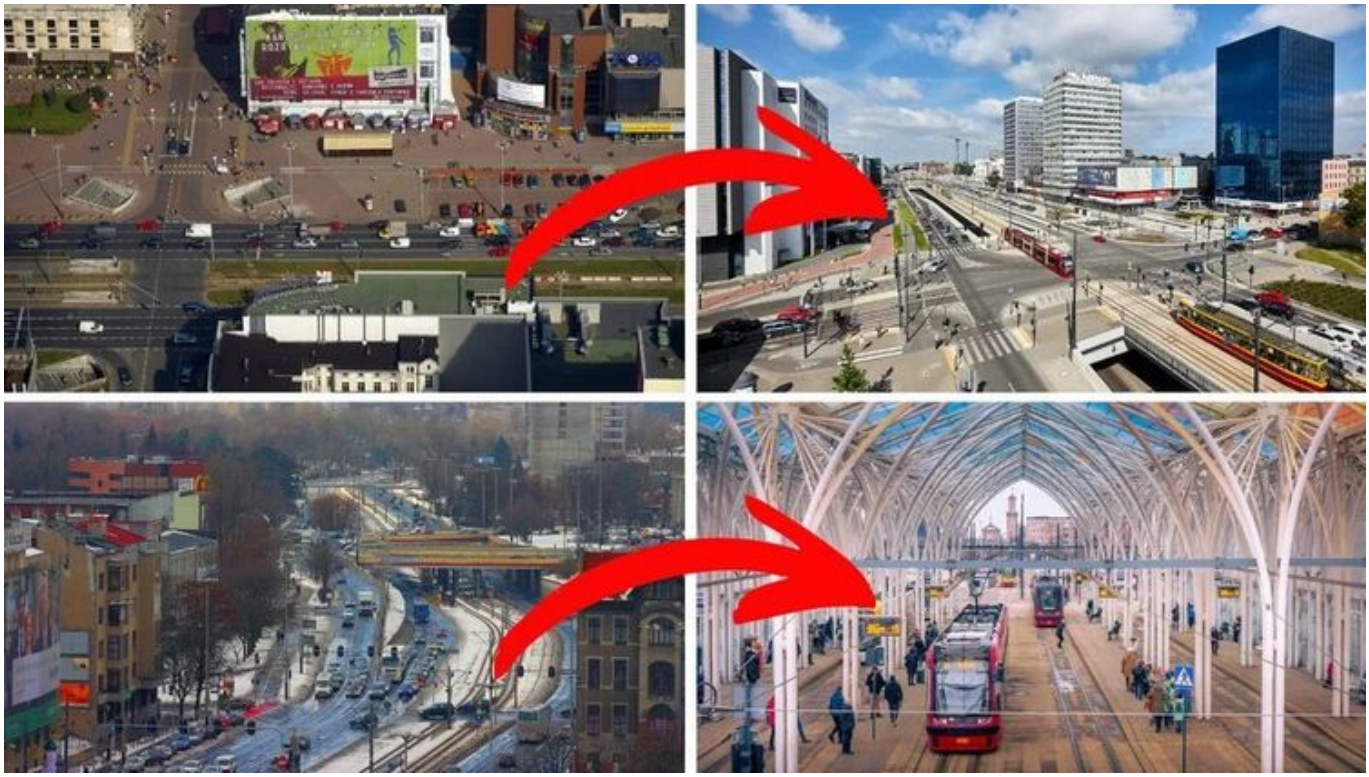

Kolaż powstały z połączenia czterech zdjęć pokazujących lokalizacje na trasie W-Z, które uległy przemianie

Kliknij w zdjęcia poniżej, a zobaczysz pełny tekst o trasie W-Z oraz archiwalne zdjęcia.

1589

EGO TOROWISKA

1854

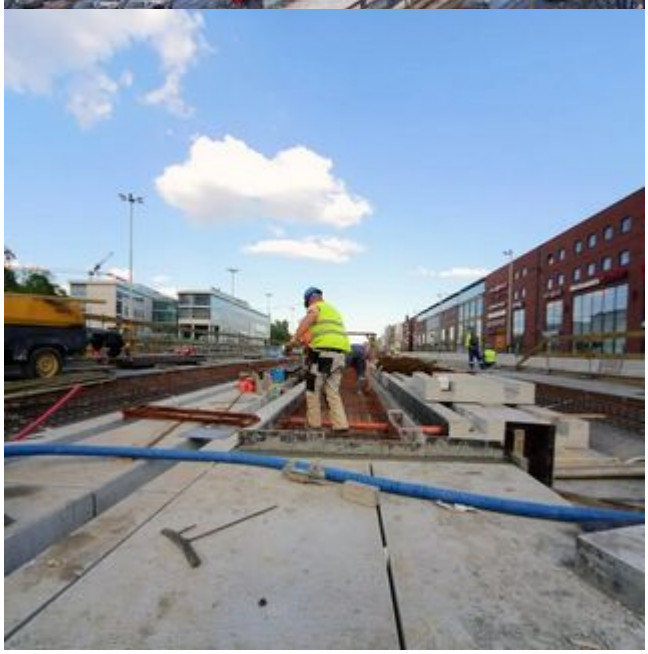

www.millenium.pl
NOVA