- PORTAL REWITALIZACJA
- AKTUALNOŚCI

# Nowy Dom Dziennego Pobytu w Łodzi. Kiedy powstanie ośrodek dla seniorów? [ZDJĘCIA]

26.02.2026 14:29 red.

- kategoria:
- Portal Rewitalizacji
- Rewitalizacja

Przy ul. Pabianickiej 5/13 powstaje nowoczesny Dom Dziennego Pobytu w Łodzi. Placówka zaoferuje miejsca dla 30 seniorów, a dodatkowo w ramach inwestycji powstaną 153 mieszkania. Dowiedz się, co zyskają przyszli mieszkańcy Domu Dziennego Pobytu.

Wizualizacja kompleksu budynków powstających przy ul. Pabianickiej 5/13, w którym swoje miejsce znajdzie także nowy Dom Dziennego Pobytu.

Trzydziestu seniorów będzie mogło korzystać wkrótce z całkowicie nowego Domu Dziennego Pobytu, który powstanie przy ul. Pabianickiej 5/13 na Górnej w Łodzi. Nowa placówka, która będzie prowadzona przez MOPS Łódź, zostanie ulokowana na parterze pięciokondygnacyjnego budynku.

Poza nowym miejscem przeznaczonym dla seniorów, w ramach inwestycji, powstaną 153 mieszkania, od kawalerek po dwu- i trzypokojowe (o powierzchni od 26 do 71 mkw.).

Pierwsze prace na działce już się rozpoczęły. Ich zakończenie jest spodziewane w marcu 2027 roku. Koszt inwestycji to prawie 65 mln zł.

# Dom jak ze snu!

Do dyspozycji seniorów będzie m.in. sala rekreacyjna, świetlica i jadalnia. Posiłki dla seniorów będą z kolei przygotowywane w profesjonalnej i nowocześnie wyposażonej kuchni. Na zewnątrz budynku są przewidziane przestrzenie wspólne będące do dyspozycji nie tylko mieszkańców nowo powstającej nieruchomości, ale także seniorów korzystających na co dzień z nowej placówki. Po zakończonych pracach budowlanych rozpoczną się prace wykończeniowe, adaptacyjne i wyposażeniowe nowego Domu Dziennego Pobytu w Łodzi. Jego uruchomienie jest planowane w lipcu 2027. Koszty wykończenia, wyposażenia, zatrudnienia kadry oraz pierwsze bieżące koszty utrzymania placówki zostaną pokryte z funduszy europejskich, w ramach projektu „Usługi społeczne dla Łódzkiego Obszaru Metropolitalnego”. Jest na to przeznaczone prawie pół miliona złotych.

# Seniorzy już korzystaną z Domów Dziennego Pobytu w Łodzi

Obecnie Łódź prowadzi 16 Domów Dziennego Pobytu, które dysponują łącznie 740 miejscami dla seniorów. W całym 2025 r. ze wszystkich miejskich tego typu placówek skorzystały w sumie 742 osoby. Dodatkowo na zlecenie miasta Caritas Archidiecezji Łódzkiej prowadzi trzy Domy Dziennego Pobytu, które dysponują łącznie 90 miejscami. W całym 2025 r. z trzech placówek niepublicznych skorzystało łącznie 86 osób.

Część seniorów z Łodzi korzystających z już teraz funkcjonujących Domów Dziennego Pobytu, ma do dyspozycji całkowicie nowe, mieszczące się w budynkach po rewitalizacji wnętrza. Tak jest w przypadku Dziennego Domu „Senior+” przy ul. Sienkiewicza 79 (nowa lokalizacja dwóch tego typu placówek funkcjonujących wcześniej przy ul. Piotrkowskiej 203/205 i al. Kościuszki 29) oraz Domów Dziennego Pobytu przy ul. Tuwima 33 (nowa lokalizacja tego typu placówki funkcjonującej wcześniej przy ul. Jaracza 36) oraz ul. Fabrycznej 19 na Księżym Młynie.

# Są wolne miejsca

Obecnie w niektórych Domach Dziennego Pobytu są wolne miejsca. Zainteresowani skorzystaniem z tego rodzaju wsparcia seniorzy mogą zgłaszać się od poniedziałku do piątku, od godziny 8:00 do godziny 16:00, bezpośrednio do wybranej placówki, osobiście lub telefonicznie. Lista wszystkich Domów Dziennego Pobytu – wraz z adresami i numerami telefonów – znajduje się na stronie internetowej MOPS w Łodzi, w zakładce „Domy Dziennego Pobytu” – mops.uml.lodz.pl/pomoc-spoleczna/domy-dziennego-pobytu/.

Pobyt w DDP w Łodzi jest bezpłatny dla osoby, której dochód nie przekracza: 1.010 zł (w przypadku osoby samotnej) oraz 823 zł (w przypadku osoby w rodzinie). Jeśli dochód danej osoby przekracza wyżej wymienione progi, senior ponosi opłatę w wysokości 50 procent kryterium dochodowego, czyli 505 zł miesięcznie.

Projekt „Usługi społeczne dla Łódzkiego Obszaru Metropolitalnego” realizowany przez Miejski Ośrodek Pomocy Społecznej w Łodzi, współfinansowany w ramach programu regionalnego Fundusze Europejskie dla Łódzkiego 2021-2027; nr projektu: FELD.07.10-IP.01-0001/24. Całkowita wartość projektu: 35 885 864,43 zł. Dofinansowanie z Funduszy Europejskich: 34 091 300,00 zł.

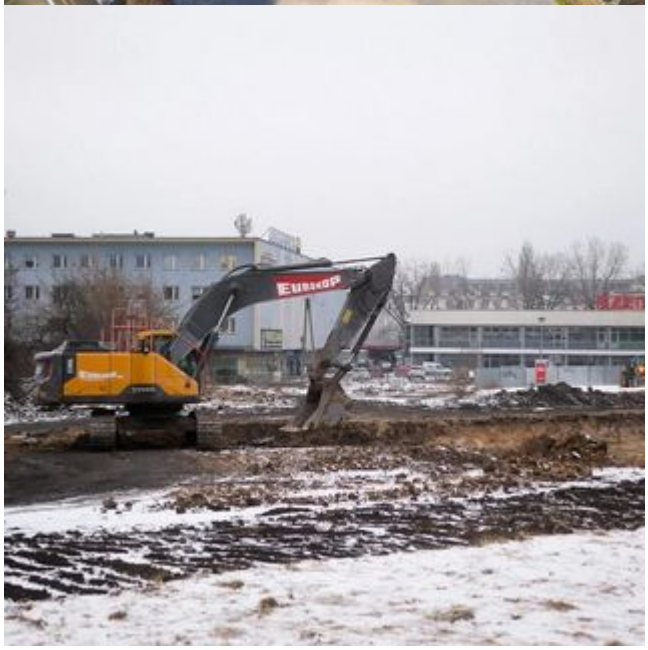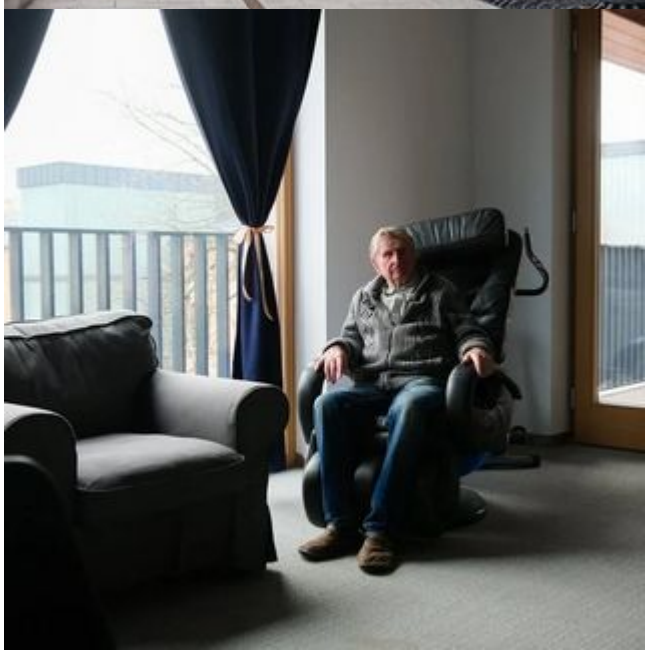
EUROCOP