- PORTAL REWITALIZACJA
- AKTUALNOŚCI

Ogłoszono pierwszy przetarg dla projektu 9!

02.03.2026 14:53 Patrycja Wojtaszczyk

- kategoria:
- Portal Rewitalizacji

Miejskie Centrum Inwestycji ogłosiło pierwsze postępowanie związane z realizacją projektu 9 Rewitalizacji Oszarowej Centrum Łodzi.

Ogłoszono pierwszy przetarg dla projektu 9!

Przetarg na przebudowę istniejącej zabudowy wraz z zagospodarowaniem terenu, w systemie zaprojektuj i wybuduj ogłoszono 2 marca 2026 roku. Postępowanie składa się z 3 części:

- Część 1 – Rewitalizacja kamienicy przy ulicy Piotrkowskiej 50 w Łodzi wraz z zagospodarowaniem terenu i niezbędną infrastrukturą techniczną w systemie „zaprojektuj i wybuduj”
- Część 2 – Rewitalizacja kamienicy przy ulicy Piotrkowskiej 20 w Łodzi wraz z zagospodarowaniem terenu i niezbędną infrastrukturą techniczną w systemie „zaprojektuj i wybuduj”
- Część 3 – Rewitalizacja kamienicy przy ulicy Próchnika 6 w Łodzi wraz z zagospodarowaniem terenu i niezbędną infrastrukturą techniczną w systemie „zaprojektuj i wybuduj”.

Zainteresowane firmy mogą składać oferty do końca marca. Na realizację prac zwycięzcy przetargu będą mieli 30 miesięcy od dnia zawarcia umowy.
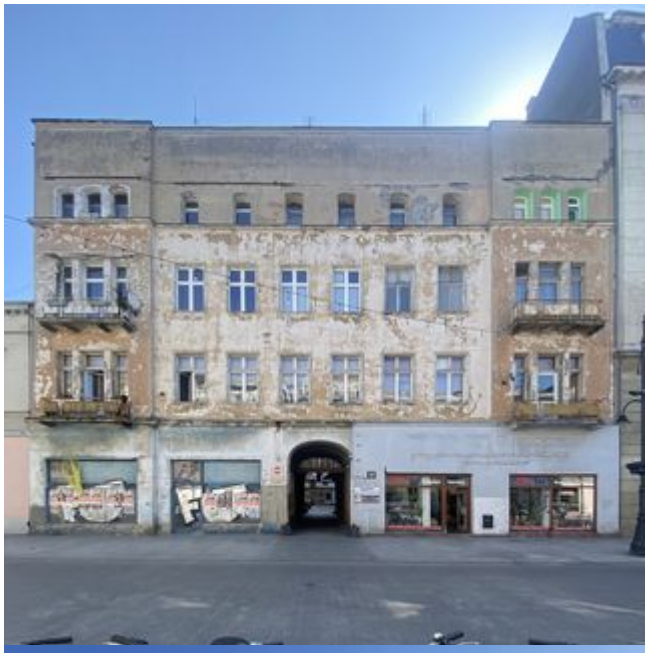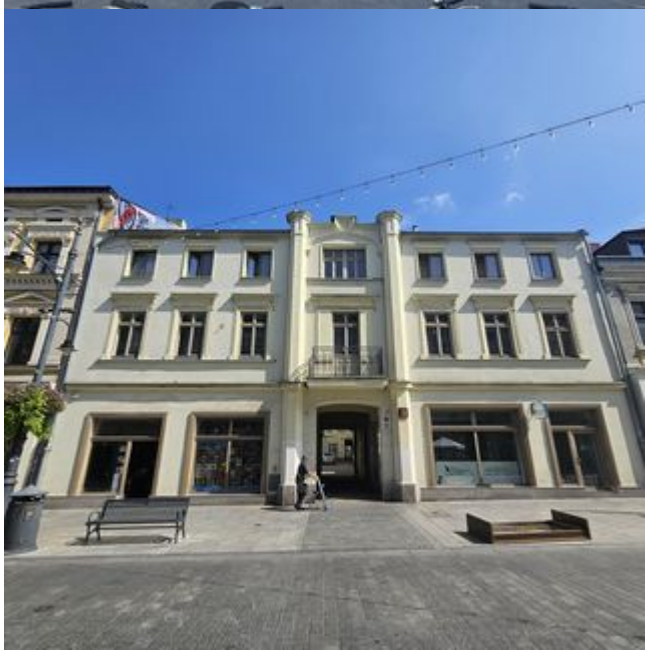
Projekt współfinansowany z Europejskiego Funduszu Rozwoju Regionalnego w ramach programu regionalnego Fundusze Europejskie dla Łódzkiego 2021-2027