- PORTAL REWITALIZACJA
- AKTUALNOŚCI

Trasa W-Z kiedyś i dziś. Przełomowa inwestycja, która na zawsze zmieniła centrum Łodzi [ZDJĘCIA]

18.03.2026 11:04 Katarzyna Sławińska

- kategoria:
- Portal Rewitalizacji
- Rewitalizacja

Trasa W-Z to jedna z najważniejszy arterii Łodzi, a jej przełomowy remont zostanie w pamięci łodzian na długo. Zobacz, jak wyglądała przed przebudową i w jej trakcie. Co za archiwalne zdjęcia!

Kolaż powstały z połączenia trzech zdjęć trasy W-Z: przed rozpoczęciem przebudowy (po lewej), w jej trakcie (po prawej na górze), po zakończeniu remontu (po prawej na dole)

Kliknij w zdjęcia poniżej, aby zobaczyć galerię z trasy W-Z kiedyś i dziś.

www.millenium.pl
NOVA

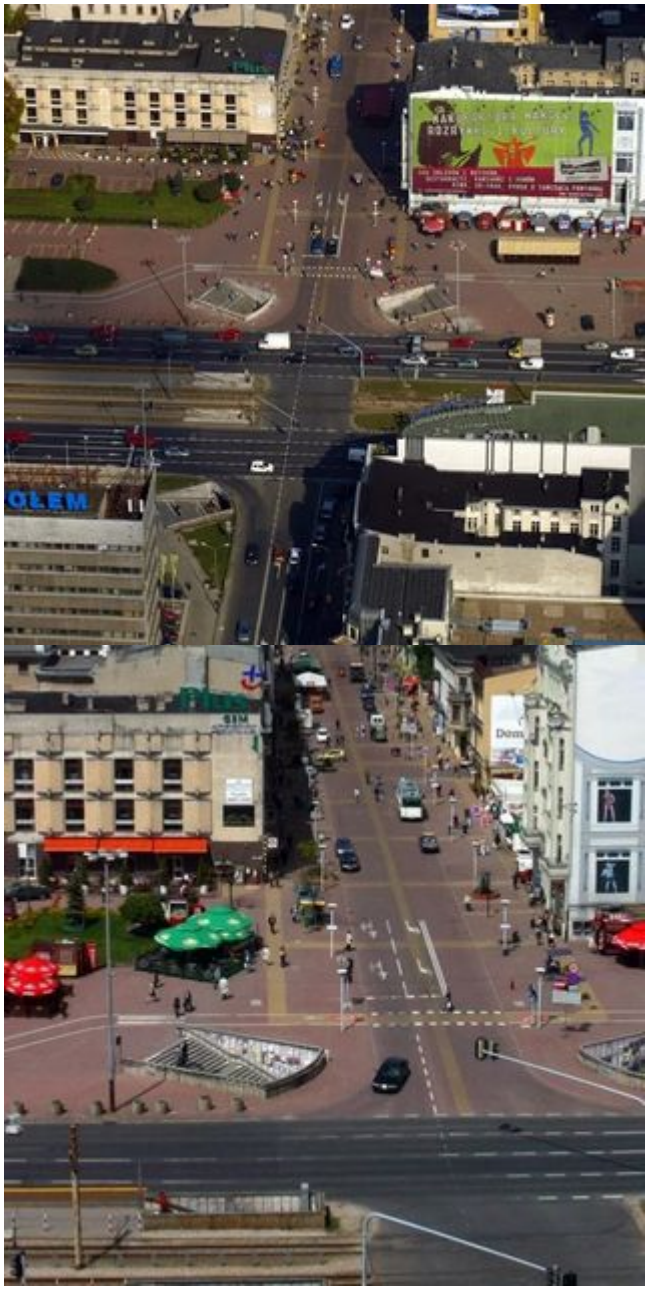
OLEM
Dom

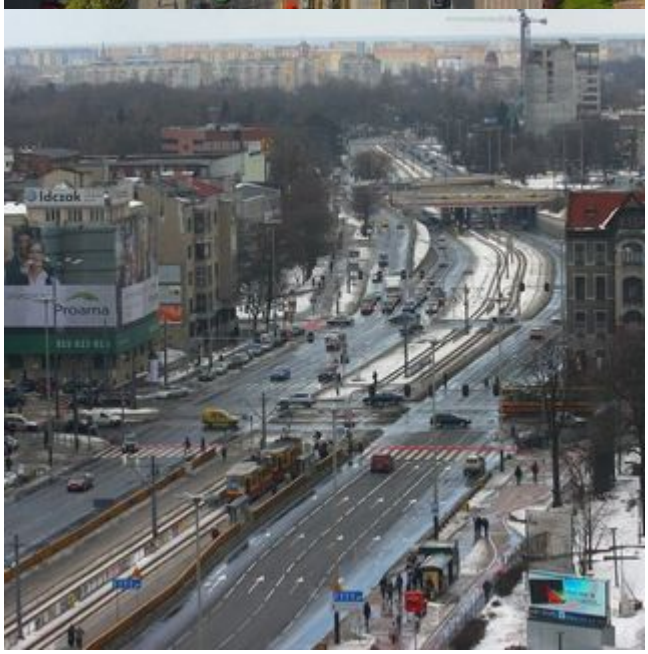
Idczak
Proarma

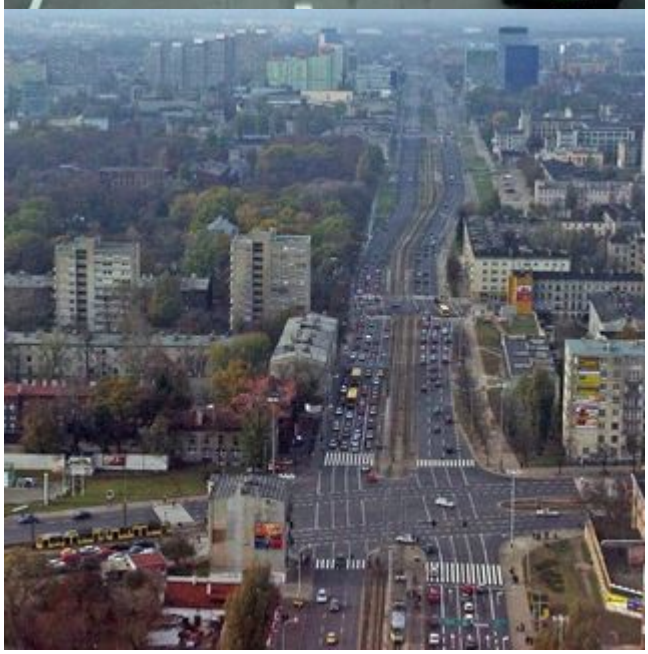

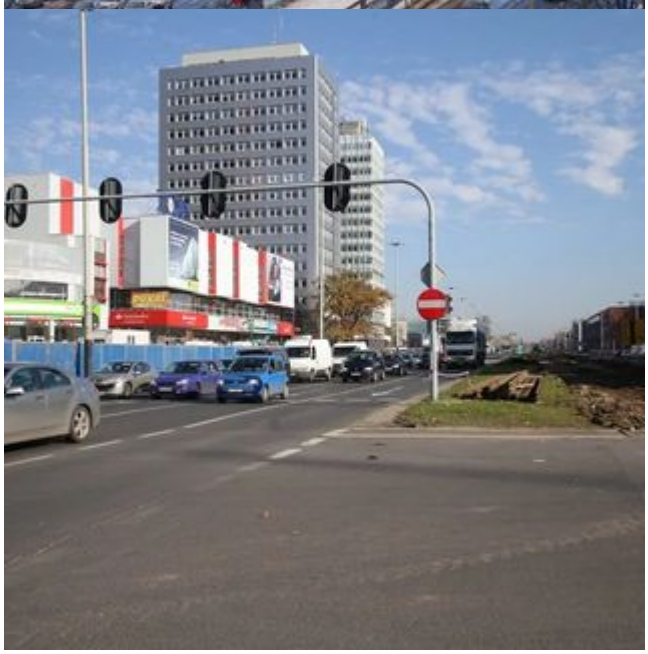

mBank

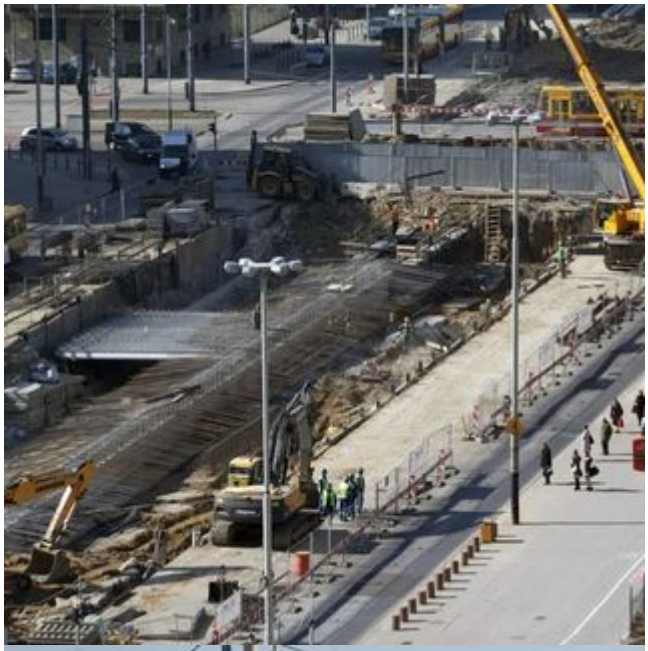
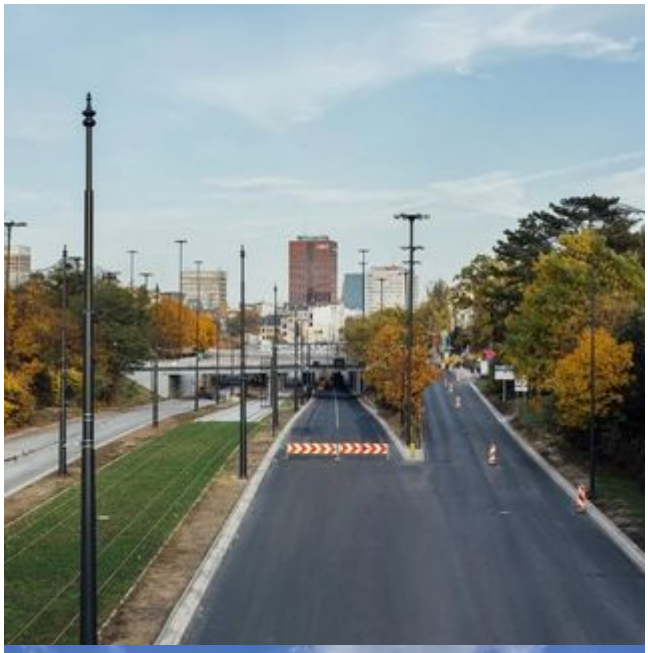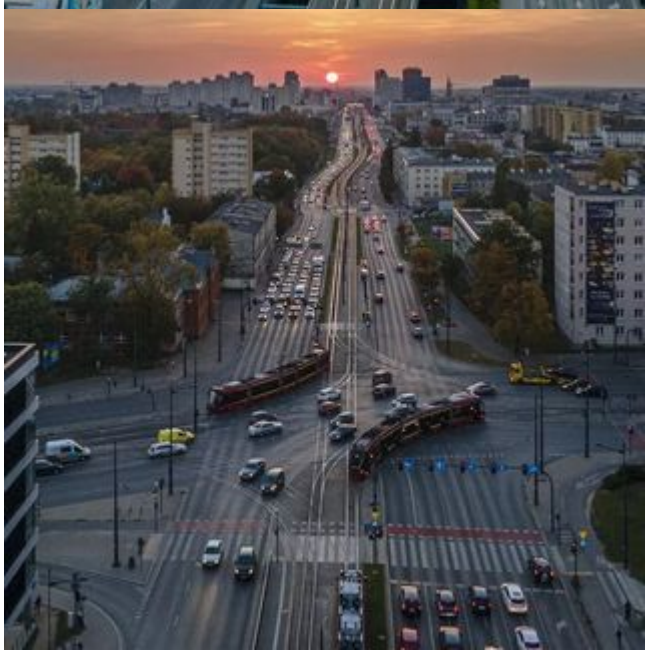
SZMIGIEL