- PORTAL REWITALIZACJA
- AKTUALNOŚCI

Fasady famuł na Księżym Młynie rozkwitną wiosną. Ale najpierw sprzątanie! [ZDJĘCIA]

24.03.2026 11:21 red

- kategoria:
- Portal Rewitalizacji
- Rewitalizacja

Sprzątanie po zimie trwa w Łodzi w najlepsze! Takie prace nie omijają też famuł na Księżym Młynie. Kameralne ogródki przy fasadach domów przy ul. Przędzalnianej 57, 63 i 67 są oczyszczane i przygotowywane na kolejny sezon.

Na zdjęciu trwające prace przy porządkowaniu rabat wzdłuż elewacji famuł przy ul. Przędzalnianej 57, 63 i 67

Na terenach przy ul. Przędzalnianej 57, 63 i 67 trwają prace pielęgnacyjne. Obejmują one nasadzenia bylin, traw ozdobnych oraz krzewinek. W ramach wiosennego przeglądu rośliny są również kontrolowane pod kątem ich kondycji po zimie. Sprawdzane jest, czy wszystkie nasadzenia przetrwały okres mrozów – ewentualne ubytki będą uzupełniane w późniejszym, cieplejszym czasie w ramach gwarancji.

Prowadzone prace obejmują:
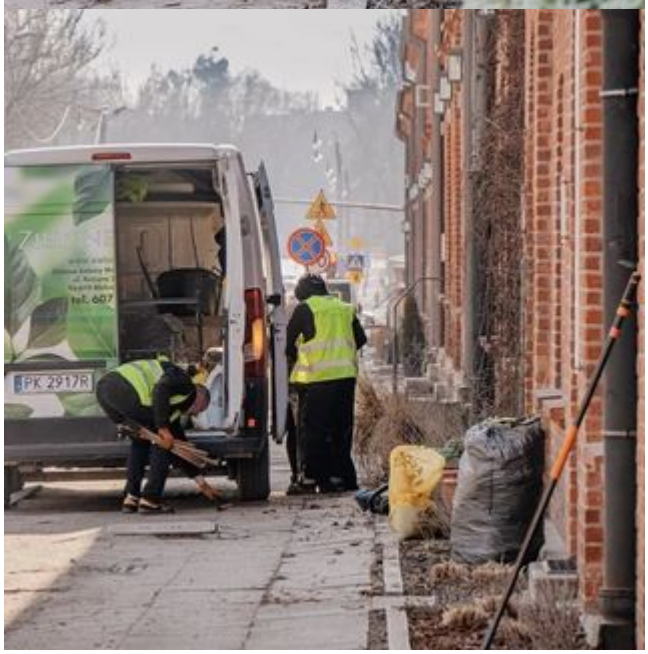
- zdejmowanie osłon zimowych chroniących rośliny przed mrozem,
- grabienie liści i usuwanie pozostałości organicznych,
- porządkowanie rabat i terenów zielonych,
- uzupełnianie warstwy kory tam, gdzie jest to konieczne.