- PORTAL REWITALIZACJA
- AKTUALNOŚCI

Hala sportowa rośnie przy II Liceum Ogólnokształcącym w Łodzi. Kiedy koniec budowy?

24.03.2026 11:37 TŚ

- kategoria:
- Portal Rewitalizacji
- Rewitalizacja

Nowoczesna, wielofunkcyjna i dostępna przez cały rok – taka ma być być nowa hala sportowa, powstająca przy II Liceum Ogólnokształcącym w Łodzi (ul. Nowa 11/13). Zobacz, jak powstaje!

Na zdjęciu trwająca budowa sali gimnastycznej II Liceum Ogólnokształcącego przy ul. Nowej 11/13 (widok z wewnątrz)

Od podstaw budowane są ściany, nawierzchnia dostosowana do gier zespołowych i szatnie. Przy II Liceum Ogólnokształcącym w Łodzi udało się już zbudować całą drewnianą konstrukcję. Uczniowie zyskają komfortowe miejsca do uprawiania sportu. Zajęcia będą mogły być prowadzone przez cały rok, bez względu na porę roku czy pogodę. Budynek będzie gotowy do wakacji 2026 roku.

Podobne hale powstaną także m.in. przy Szkole Podstawowej
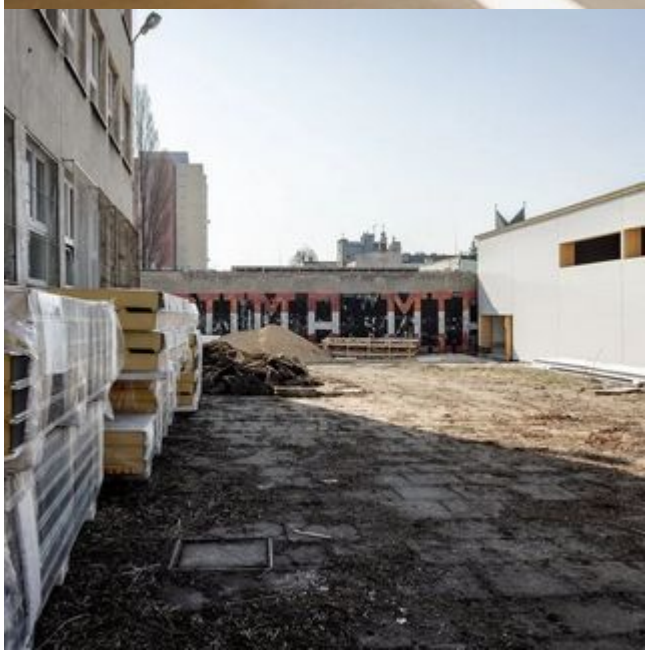
nr 67, Szkole Podstawowej nr 38, Zespole Szkolno-Przedszkolnym nr 3, Specjalnym Ośrodku Szkolno-Wychowawczym nr 3 oraz Technikum nr 3.