- PORTAL REWITALIZACJA
- AKTUALNOŚCI

Parkingi wielopoziomowe w Łodzi. Pierwsi wchodzimy do środka! [ZDJĘCIA]

26.03.2026 10:26 red

- kategoria:
- Portal Rewitalizacji
- Rewitalizacja

Mamy dobrą wiadomość dla mieszkańców Łodzi i wszystkich odwiedzających centrum miasta. Budowa trzech parkingów wielopoziomowych jest już na bardzo zaawansowanym etapie. Prace postępują zgodnie z harmonogramem, a pierwsi kierowcy będą mogli skorzystać z nowych miejsc jeszcze w 2026 roku.

Kolaż powstały z połączenia trzech zdjęć wnętrz nowych parkingów wielopoziomowych powstających w centrum Łodzi

Kliknij w galerię poniżej i zobacz zdjęcia oraz przeczytaj raport z budowy parkingów.

Wyjście

Wyjazd | Exit

N 62/64

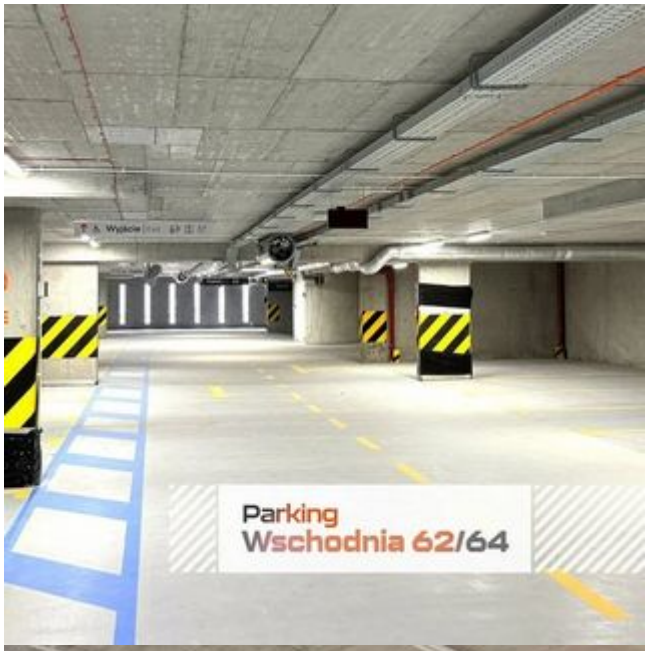
Parking
Wschodnia 62/64
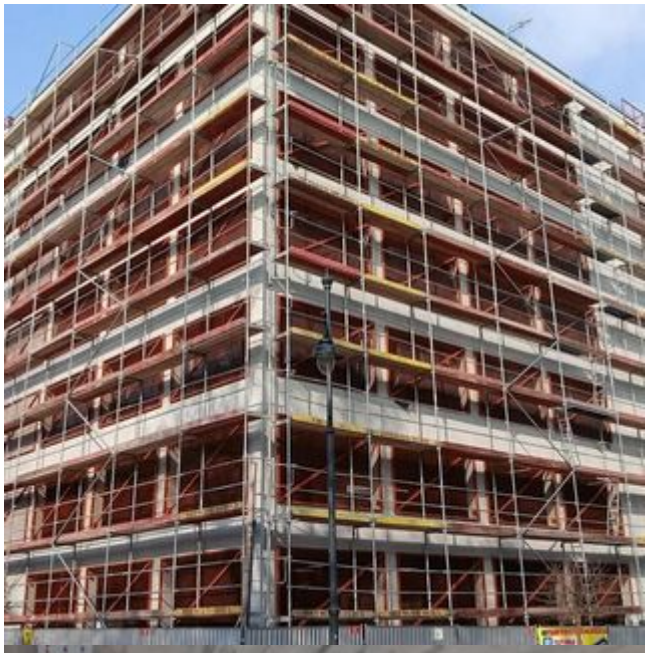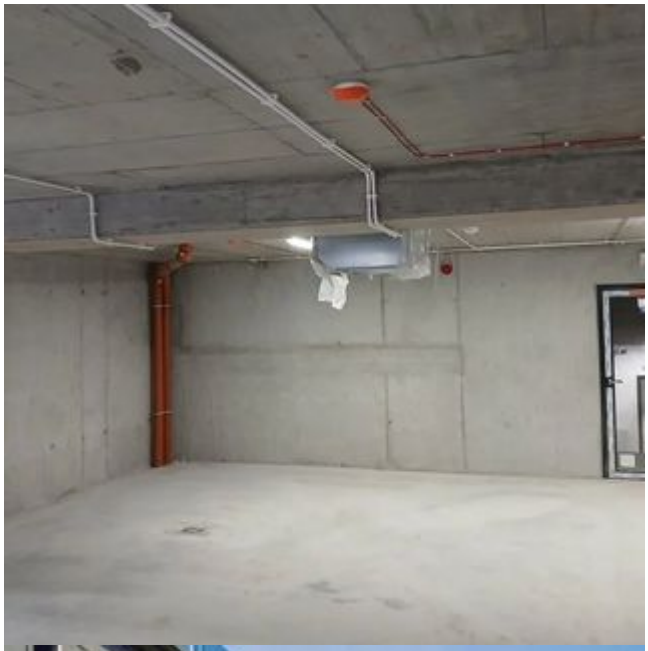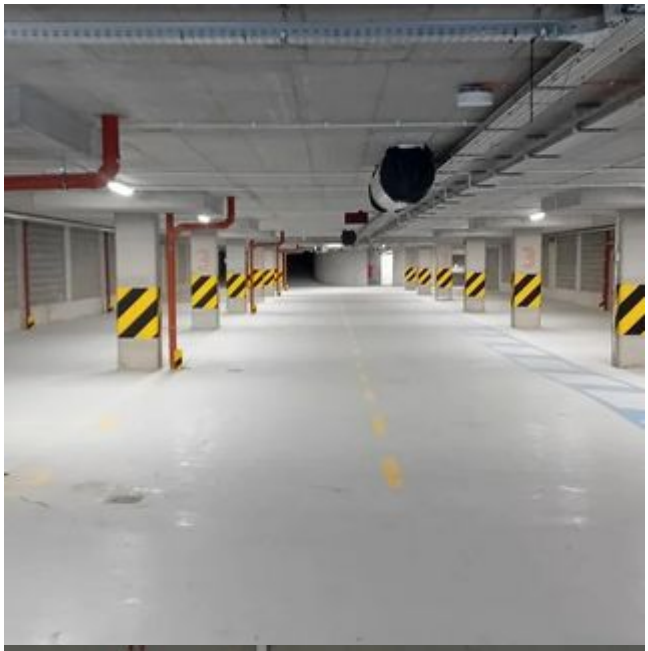
Wyjście
Parking
Wschodnia 62/64