- PORTAL REWITALIZACJA
- AKTUALNOŚCI

Siódemki przy Piotrkowskiej do wynajęcia. Nowa restauracja w słynnej kamienicy? Niekoniecznie!

30.03.2026 11:48 red

- kategoria:
- Portal Rewitalizacji
- Rewitalizacja

Miejsce to przez blisko 30 lat było jednym z najbardziej rozpoznawalnych w Łodzi, cenionym za swoje niepowtarzalne wnętrza. Kamienica przy ulicy Piotrkowskiej 77, czyli słynne Siódemki, i wkracza dziś w nowy etap, a miasto ma już

sprecyzowaną wizję dalszego zagospodarowania tego miejsca.

Na zdjęciu wnętrze pomieszczenia zajmowanego przez Klub Spadkobierców w dawnym pałacu Goldfedera przy ul. Piotrkowskiej 77

W pięknych wnętrzach sal takich jak Mauretańska, Lustrzana i Złota kręcono sceny do popularnych seriali, a lokal 7U, znany dawniej jako „Klub Spadkobierców” (zdjęcia w powyższej galerii), przez trzy dekady był jednym z najbardziej charakterystycznych, tętniących życiem punktów na mapie

Łodzi.

Nowe życie Siódemek

Dziś Miasto Łódź otwiera nowy rozdział tego miejsca i zaczyna realizować przewidziany dla niego plan. W pierwszej kolejności przeprowadzona zostanie szczegółowa inwentaryzacja, a pomieszczenia zostaną przygotowane do ponownego wykorzystania. Następnie ogłoszony zostanie otwarty przetarg na wynajem lokalu (na początku II kwartału 2026 roku). Podobne działania planowane są również w przypadku lokalu po dawnym Klubie Siódemki, gdzie przetarg również ma zostać ogłoszony w najbliższym czasie.

Co może tam powstać?
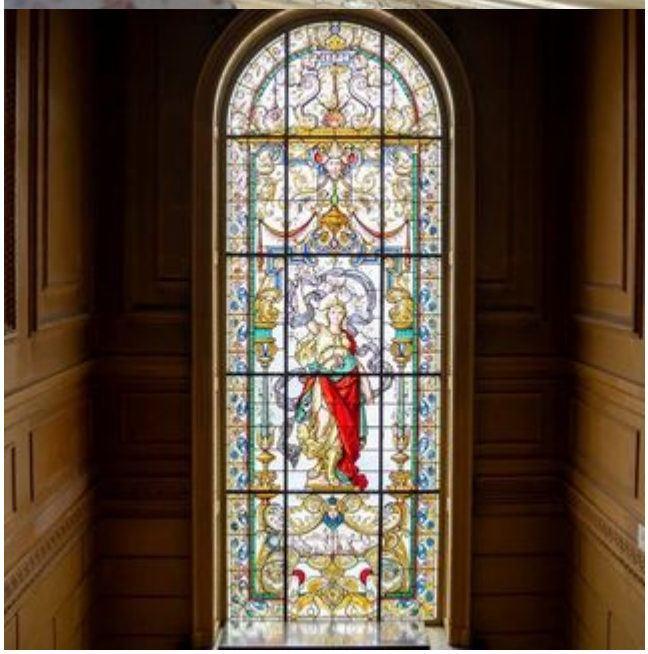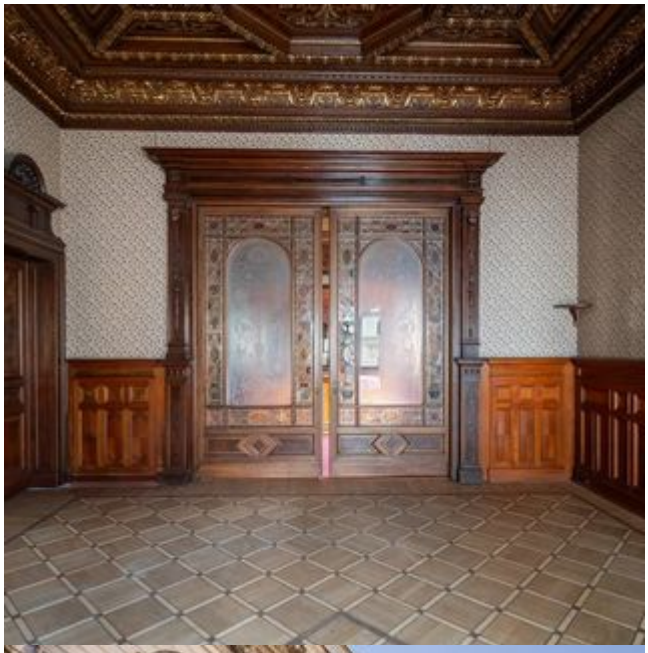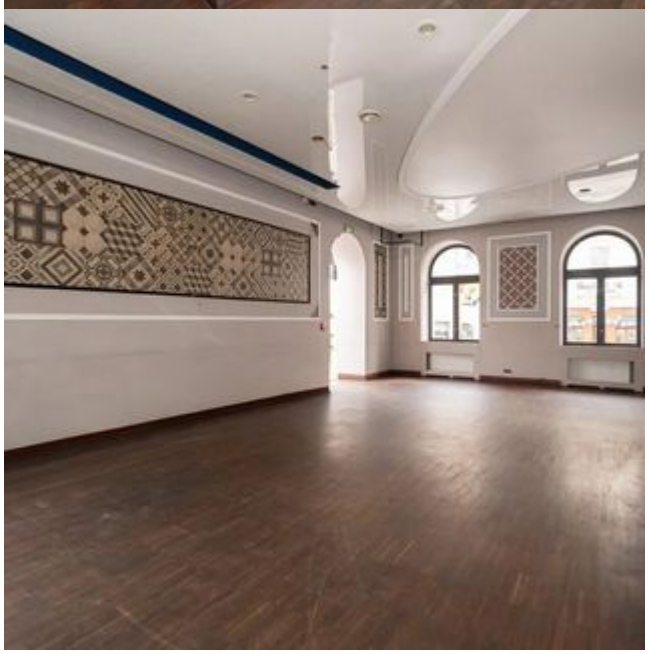
Co bardzo ważne dla potencjalnych inwestorów, nowy najemca będzie miał możliwość stworzenia tam własnej przestrzeni, która niekoniecznie musi mieć charakter gastronomiczny. Choć lokal posiada zaplecze odpowiednie dla restauracji, miasto dopuszcza przeznaczenie tych pomieszczeń na inne cele usługowe, co daje dużą swobodę w aranżacji. Nowi najemcy będą mieli do dyspozycji nie tylko zabytkowe wnętrza, ale także możliwość wystawienia letnich ogródków przy Pasażu Rubinsteina.