- PORTAL REWITALIZACJA
- AKTUALNOŚCI

Otworzą 10 ulic na Wielkanoc! 5 z nich na obszarze rewitlizacji. Sprawdź, które? [ZDJĘCIA]

02.04.2026 9:55 TAnd

- kategoria:
- Portal Rewitalizacji
- Rewitalizacja

Drogowcy jeszcze przed Świętami Wielkanocnymi planują otworzyć dla ruchu aż 10 ulic! Lista zawiera 4, znajdujące się na obszarze rewitalizacji. Sprawdź, które!

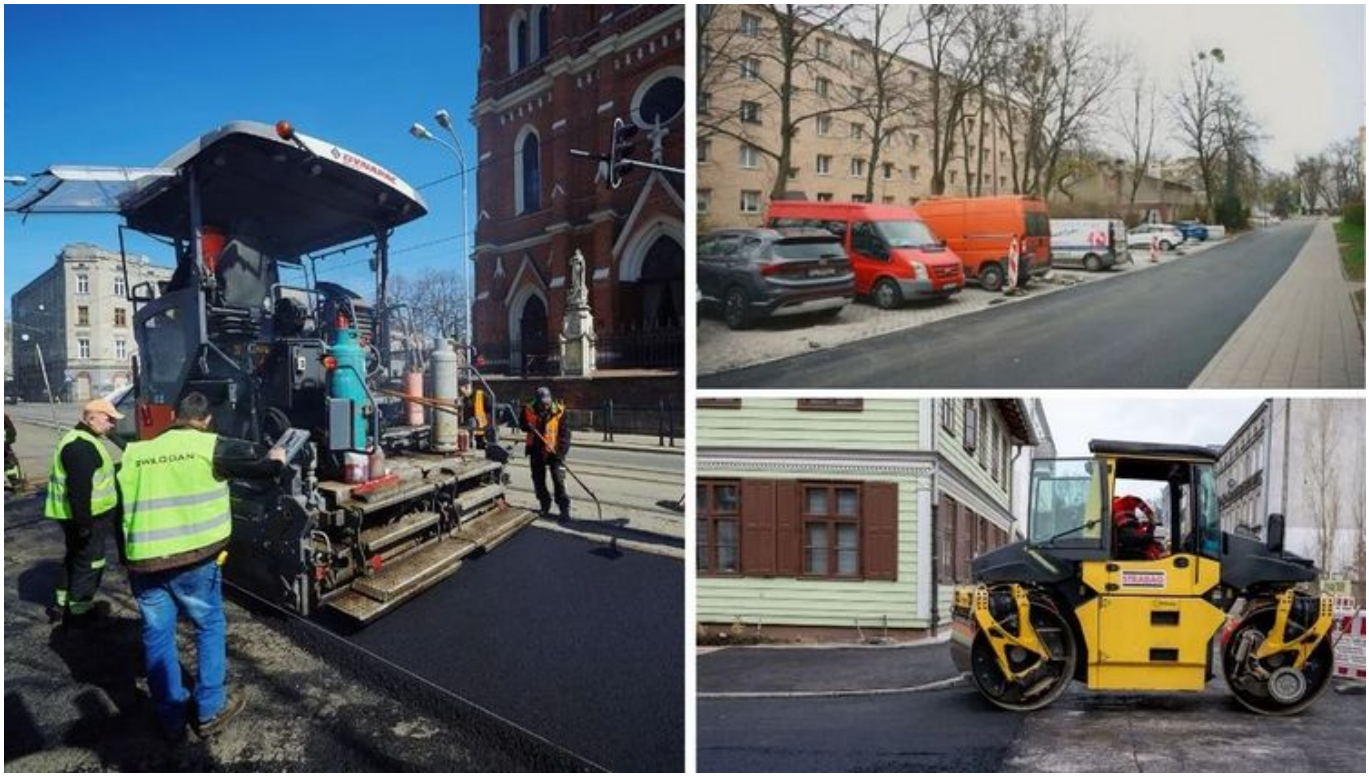

Kolaż powstały z połączenia trzech zdjęć remontowanych ulic: Lutomierskiej przy skrzyżowaniu z ul. Zgierską (po lewej), Czarnkowskiej (po prawej na górze) i Przędzalnianej (po prawej na dole)

Kliknij w zdjęcia poniżej, aby dowiedzieć się, które ulice zostaną otwarte na Wielkanoc na obszarze rewitalizacji.






WŁODAR
DYNAPAC


STRABAG