- PORTAL REWITALIZACJA
- AKTUALNOŚCI

# Nowe mieszkania przy Pogonowskiego w Łodzi. Nowoczesne antresole, tarasy i patio [ZDJĘCIA]

07.04.2026 10:47 red.

- kategoria:
- Portal Rewitalizacji
- Rewitalizacja

Przy Pogonowskiego 44/46 w Łodzi trwa budowa osiedla Atrium. Ten 6-piętrowy budynek w kształcie litery U już wkrótce będzie gotowy na przyjęcie nowych lokatorów. Dowiedz się więcej.

Wizualizacja nowej inwestycji deweloperskiej przy ul. Pogonowskiego 44/46

Przy ul. Pogonowskiego w Łodzi powstaje budynek mieszkalny zaprojektowany na planie odwróconej litery U. Inwestycja składa się z dwóch części o zróżnicowanej wysokości. Segment A to 6 kondygnacji, usytuowanych bezpośrednio przy ul. Pogonowskiego. Segment B liczy 4 kondygnacje, zlokalizowane w głębi działki.

# Zagospodarowanie terenu i przestrzeń wspólna

W obiekcie znajdą się mieszkania o powierzchniach od 28 do 82 mkw. Na parterze od strony ulicy zaplanowano miejsce dla trzech lokali usługowych. Specyfika ostatniej kondygnacji segmentu A przewiduje mieszkania z antresolami. Każdy z tych lokali wyposażony będzie w dwa tarasy, z których jeden posiada powierzchnię minimum 30 mkw. Pomiędzy segmentami powstanie wewnętrzny dziedziniec. W ramach zagospodarowania terenu przewidziano:
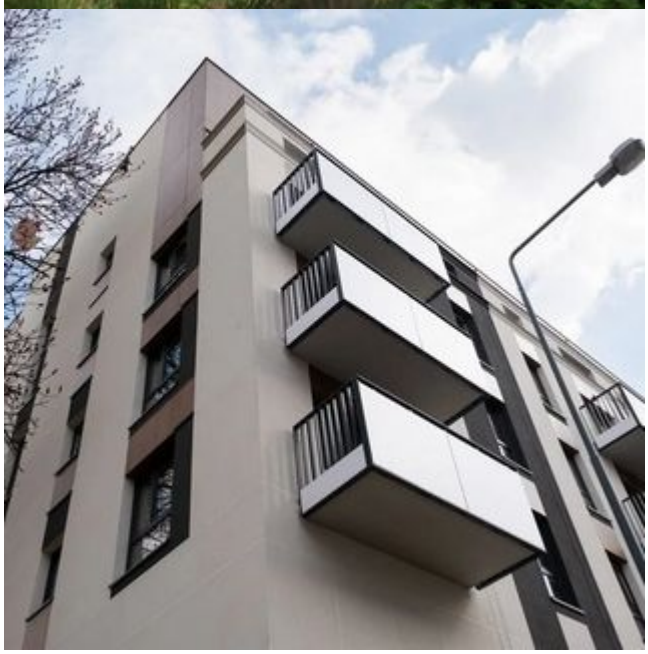
- ogólnodostępne patio z nasadzeniami roślinnymi,
- stojaki lub pomieszczenia do przechowywania rowerów,
- ogródki przypisane do lokali znajdujących się na parterze.