- PORTAL REWITALIZACJA
- AKTUALNOŚCI

Koniec remontu na Placu Niepodległości w Łodzi. Kiedy wrócą tramwaje MPK Łódź? [SZCZEGÓŁY]

10.04.2026 15:31 WS

- kategoria:
- Portal Rewitalizacji
- Rewitalizacja

Zakończyły się prace torowe na Placu Niepodległości w Łodzi. Torowcy MPK Łódź w ostatnim czasie zajęli się wymianą zwrotnic, które są jednym z kluczowych elementów torowiska. Kiedy wróci pełny ruch?

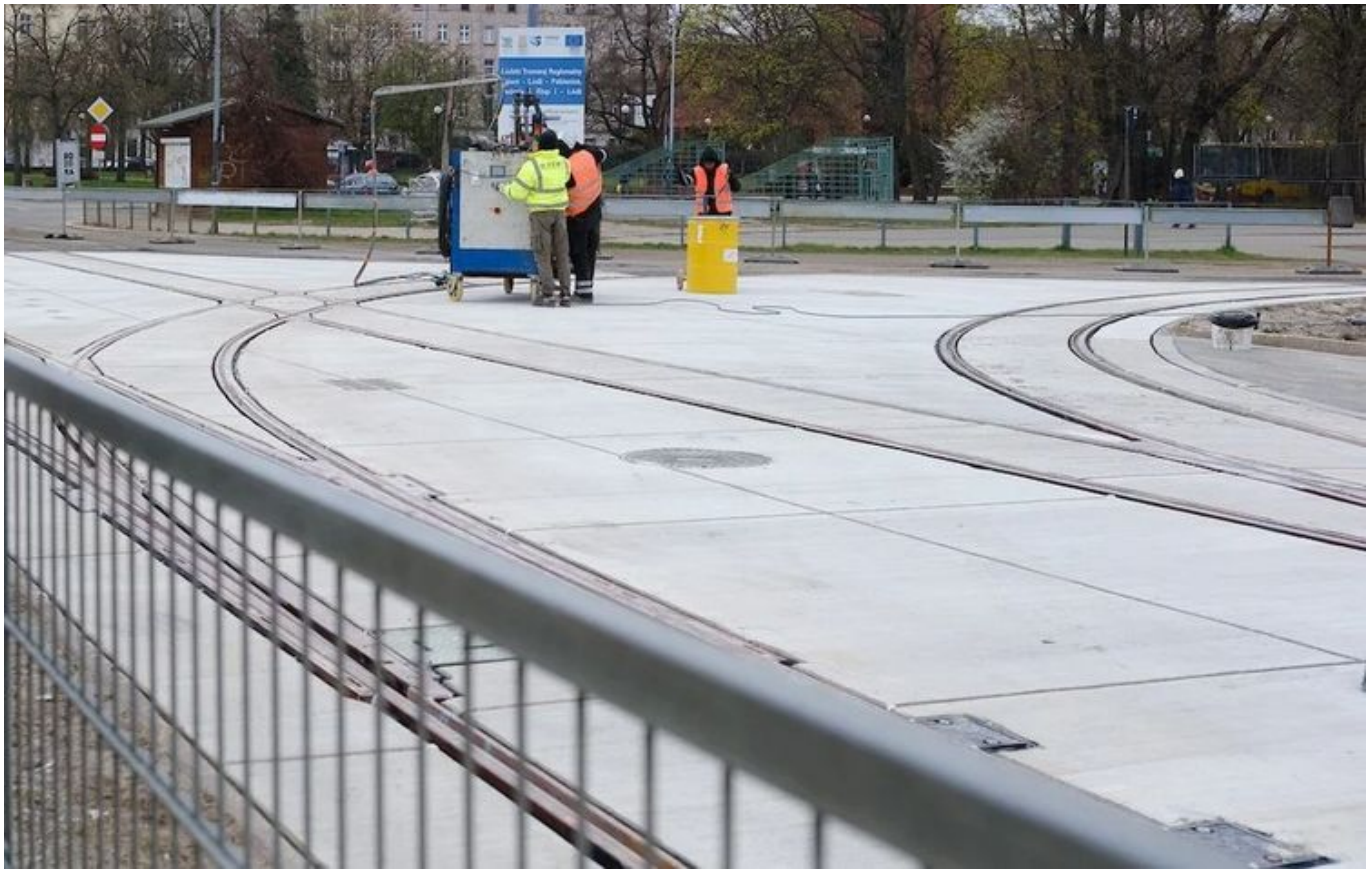

Na zdjęciu remontowane torowisko tramwajowe na Placu niepodległości

Zakończyły się prace torowe na Placu Niepodległości w Łodzi. Ponadto wykonana została nowa, betonowa nawierzchnia wokół torowiska MPK Łódź.

Kiedy wrócą tramwaje

MPK Łódź?

Zakończenie prac na Placu Niepodległości w Łodzi oznaczam że na Pabianicką powrócą tramwaje MPK Łódź linii 11, 16, 19 oraz 41. Pełny ruch wróci w niedzielę, 12 kwietnia. Tydzień później natomiast, 19 kwietnia, przywrócony zostanie lewoskręt z ul. Piotrkowskiej w Plac Niepodległości w Łodzi.

