- PORTAL REWITALIZACJA
- AKTUALNOŚCI

Mieszkanie za remont w Łodzi. Nowa lista lokali, a na niej aż 30 adresów! [LISTA]

14.04.2026 11:44 red

- kategoria:
- Portal Rewitalizacji
- Rewitalizacja

W poniedziałek, 13 kwietnia Zarząd Lokali Miejskich opublikował listę mieszkań czekających na nowych lokatorów w ramach drugiej edycji programu „Mieszkanie za remont”. Na liście znalazło się aż 30 adresów!

Na zdjęciu prace prowadzone w remontowanym pomieszczeniu

Pierwsza odsłona programu „Mieszkanie za remont” okazała się wielkim sukcesem, wzbudzając ogromne zainteresowanie mieszkańców Łodzi. O 11 dostępnych wtedy lokali ubiegało się aż 150 chętnych, a dni otwarte przyciągnęły blisko 600 osób. Widząc tak duże zapotrzebowanie, miasto wyszło naprzeciw potrzebom Łodzian i niemal potroiło ofertę. W tej edycji programu w puli znalazło się aż 30 mieszkań.

Jak działa program „Mieszkanie za remont”?

Zasada jest prosta: Ty remontujesz, Ty mieszkasz. Miasto udostępnia lokale wymagające odświeżenia lub większych napraw, a uczestnicy programu wykonują prace na własny koszt. Co otrzymują w zamian? Przede wszystkim pewność i stabilizację, czyli umowę najmu na czas nieokreślony. Atutem jest również stawka czynszu, która wynosi zaledwie 1/4 stawki rynkowej. To idealna propozycja dla Łodzian, którzy nie chcą wiązać się wysokimi kredytami na zakup własnego mieszkania w Łodzi.

Sprawdź mieszkanie w Łodzi, zanim

wybierzesz

Zanim zdecydujesz się na złożenie wniosku, każdy z oferowanych lokali będzie można obejrzeć osobiście. Zarząd Lokali Miejskich zaplanował aż trzy terminy „Drzwi Otwartych”: 17 i 22 kwietnia oraz 11 maja. To szansa, by osobiście ocenić stan techniczny i konieczny zakres prac. Warto dobrze przemyśleć wybór, ponieważ każdy wnioskodawca może aplikować tylko o jeden konkretny lokal.

Gdzie szukać informacji?

Regulamin uczestnictwa oraz pełny wykaz lokali wraz z ich metrażem, adresem, wyposażeniem oraz szczegółowym wykazem prac jest już dostępny na stronie internetowej Zarządu Lokali Miejskich zlm.lodz.pl w zakładce „Mieszkanie za remont”. Wnioski o udział w programie będzie można składać od 8 do 12 czerwca 2026 roku. Można to zrobić tradycyjnie w formie papierowej w siedzibie ZLM lub przesyłając dokumenty drogą elektroniczną przez system e-Doręczenia. W programie mogą wziąć udział Łodzianie, którzy spełniają kryteria dochodowe i nie posiadają innego

mieszkania.

Lista adresów w programie „Mieszkanie za remont":

1. Abramowskiego 14/11
2. Broniewskiego 109/52
3. Broniewskiego 32A/13
4. Przybyszewskiego 76/1B
5. Gandhiego 16/44
6. Legionów 59/41
7. Kołowa 13/15/3
8. Dąbrowskiego 71/73/11
9. Mackiewicza 20/4
10. Piłsudskiego 52/112
11. Kopernika 55B/5
12. Gersona 1/58
13. Chłopickiego 29/1/3
14. Zgierska 9/22
15. Krucza 3/8
16. Świętojańska 15/3/4
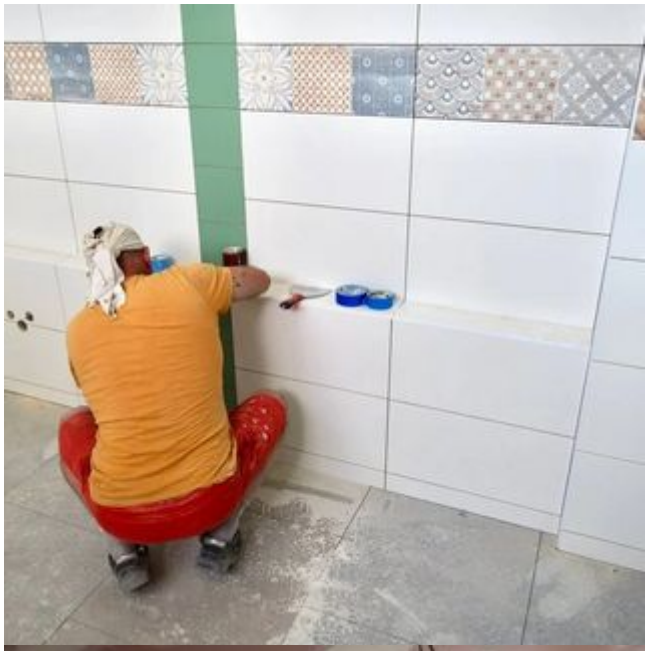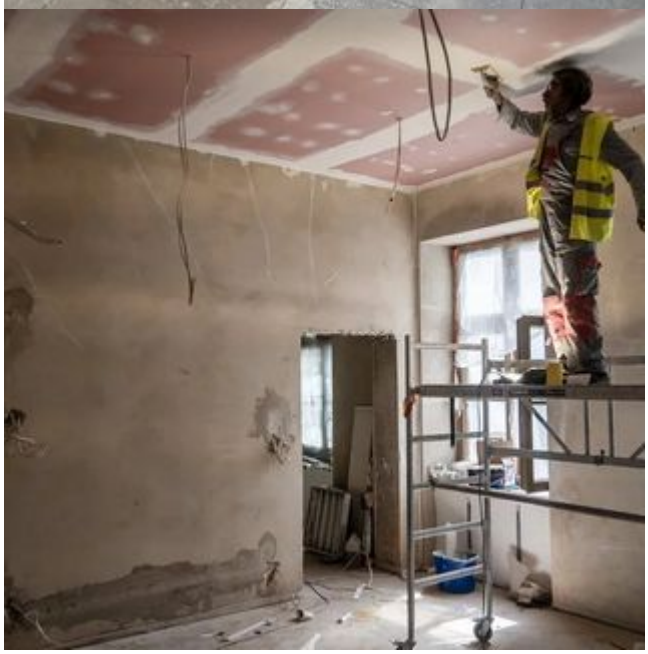
17. Matowa 6/8/1
18. Dąbrowskiego 42/1
19. Tramwajowa 17/16
20. Nawrot 47/2
21. Struga 45/5
22. Wrześnieńska 52/51
23. Rybna 7/8
24. Pabianicka 206/13
25. Niciarniana 22/99
26. Rewolucji 1905 r. 18/11
27. Rewolucji 1905 r. 58/25
28. Karolewska 9/13
29. Tuwima 61/4
30. Moniuszki 11/12