- PORTAL REWITALIZACJA
- AKTUALNOŚCI

# Chcesz otworzyć firmę w Łodzi? Aż 66 lokali miejskich czeka na wynajem! [ZDJĘCIA]

21.04.2026 12:12 red.

- kategoria:
- Portal Rewitalizacji
- Rewitalizacja

Chcesz otworzyć lub rozwinąć własną firmę? Do wynajęcia jest 66 miejskich lokali użytkowych, w tym także garaże, w różnych częściach miasta. Sprawdź!

Na zdjęciu wnętrze pomieszczenia jednego z lokali użytkowych przeznaczonych na wynajem (ul. Jerzego 13 3U)

W lokalach miejskich w Łodzi można prowadzić różnego rodzaju działalność usługową, handlową czy rzemieślniczą. Miasto szczególnie wspiera rozwój tzw. usług podstawowych (jak np. krawiectwo, szewstwo, naprawa sprzętu czy drobne rzemiosło), czyli tych, które są potrzebne mieszkańcom na co dzień.

Lokale mają różny standard. W wielu przypadkach wymagają remontu lub przystosowania do planowanej działalności –

takie prace przyszły najemca wykona na własny koszt, po uzyskaniu odpowiednich zgód. W przypadku lokali w budynkach zabytkowych konieczna będzie także zgoda konserwatora zabytków, a w budynkach wspólnot mieszkaniowych – zgoda wspólnoty.

# Jak wynająć lokal miejski w Łodzi?
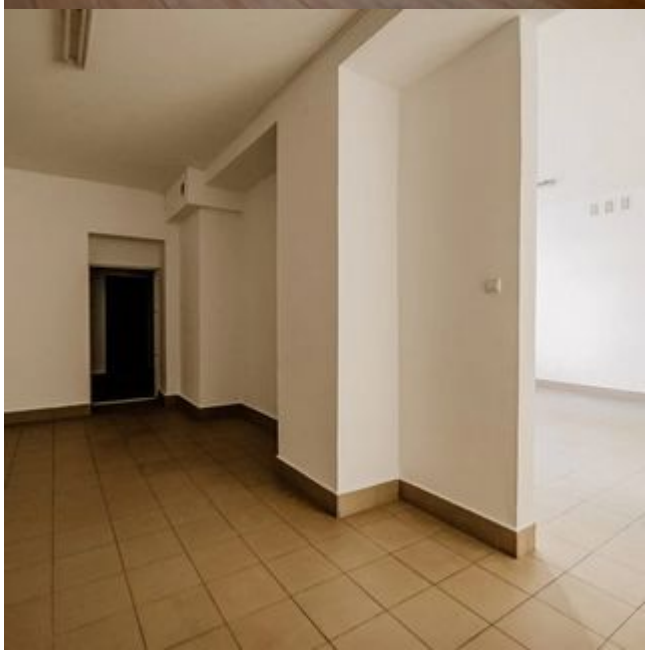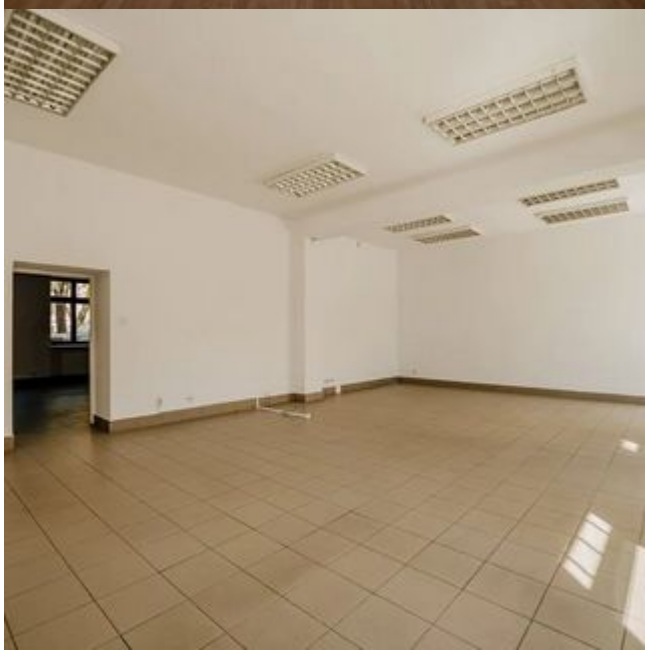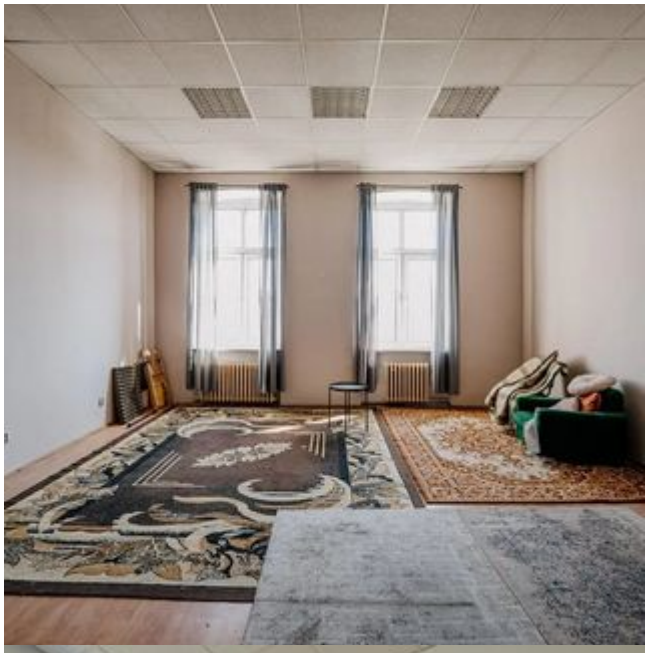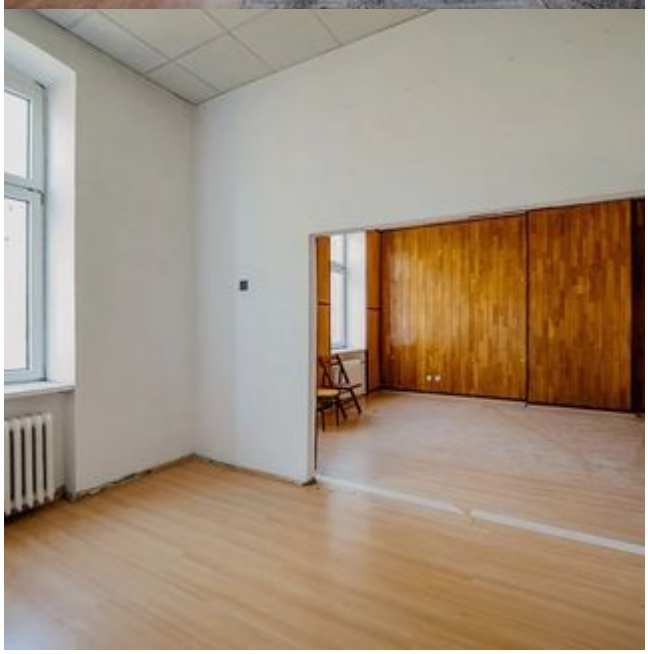
Publiczny przetarg ustny, czyli licytacja wysokości miesięcznego czynszu, odbędzie się 27 kwietnia 2026 r. o godz. 10:00 w Dużej Sali Obrad Urzędu Miasta Łodzi przy ul. Piotrkowskiej 104 (budynek B, II piętro). Aby przystąpić do przetargu, należy wpłacić wadium najpóźniej do 24 kwietnia 2026 r. Pełny wykaz lokali, regulamin przetargu oraz wszystkie szczegóły są dostępne na stronie Zarządu Lokali Miejskich: zlm.lodz.pl/dla-najemcy/lokale-uzytkowe/licytacja-7042026/.