- PORTAL REWITALIZACJA
- AKTUALNOŚCI

Tak będzie wyglądać nowe artystyczne podwórko przy Piotrkowskiej! Wygrał kolor! [WIZUALIZACJE]

22.04.2026 13:04 AHa

- kategoria:
- Portal Rewitalizacji

To będzie już szósty adres na szlaku artystycznych podwórek w centrum Łodzi! Tym razem to sami Łodzianie zdecydowali, który projekt zostanie zrealizowany przy ul. Piotrkowskiej 20. Wygrał kolor!

Dzięki programowi rewitalizacji w Łodzi wypięknieją kolejne miejskie kamienice w Śródmieściu. Na liście budynków do generalnego remontu są nieruchomości przy ul. Piotrkowskiej, Więckowskiego i Próchnika. Program odnowy centrum będzie połączony z działaniami artystycznymi. W podwórkach kamienic zostaną zrealizowane koncepcje przygotowane przez młodych projektantów Akademii Sztuk Pięknych.

Wygrał kolor!

W przypadku ul. Piotrkowskiej 20, o tym który projekt będzie realizowany, decydowali Łodzianie w plebiscycie internetowym. Pierwszą koncepcję przygotowała Klaudia Mańka. Dziedziniec w jej wizji jest pokryty czarnymi, białymi i lustrzanymi figurami geometrycznymi, tworzącymi swoim układem wrażenie głębi. Drugi projekt, autorstwa Igi Janickiej i Moniki Makowskiej, wykorzystuje kolorowe płaskorzeźby, które niejako „płyną” przed podwórze. Falujące linie można wykorzystywać do siedzenia, a nawet leżenia i relaksu. To właśnie drugi, kolorowy projekt wygrał i to z dużą przewagą. Oddano na niego przeszło 4 tysiące głosów. Drugi dostał ich niecałe 700.

Szlak artystycznych podwórek. Gdzie?
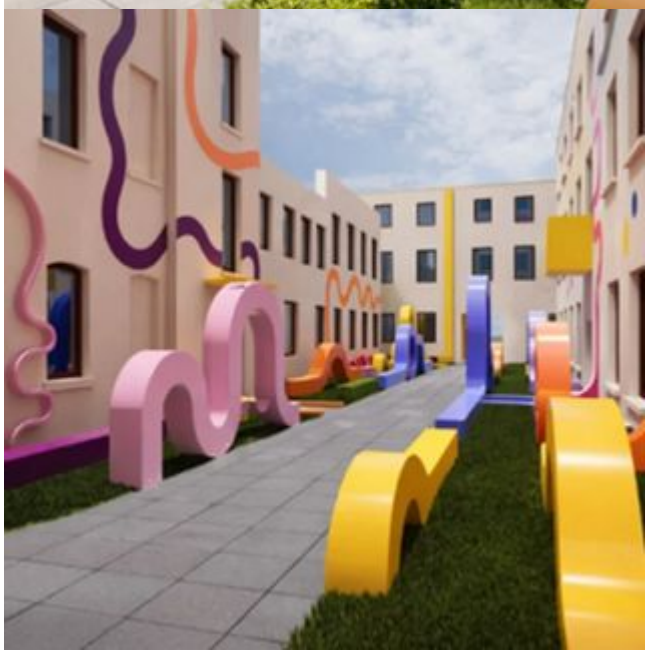
W szlaku artystycznych podwórek są już 4 realizacje: Piotrkowska 3 i 118, Więckowskiego 4 oraz Traugutta 10. Piąte powstanie przy ul. Piotrkowskiej 50 i będzie inspirowane alfabetem Władysława Strzemińskiego.