- PORTAL REWITALIZACJA
- AKTUALNOŚCI

Wielki powrót fontanny do Parku Reymonta w Łodzi! Dlaczego wcześniej zniknęła? [ZDJĘCIA]

30.04.2026 11:28 MA

- kategoria:
- Portal Rewitalizacji
- Rewitalizacja

W Parku Reymonta w Łodzi trwają prace porządkowe i renowacyjne. Efektem będzie czystszy staw, odnowiona fontanna i więcej zieleni nad wodą. Zakończenie robót planowane jest do czerwca. Dowiedz się więcej!



Na zdjęciu - po zakończonej renowacji - trwa instalacja fontanny w centrum stawu w Parku Reymonta. W pracach uczestniczy specjalistyczna pływająca koparka

Obecnie prowadzone jest gruntowne oczyszczanie stawu. Z dna i brzegów usuwane są nagromadzone zanieczyszczenia organiczne oraz śmieci. Prace prowadzone są bez opróżniania zbiornika – zgodnie z założeniami projektowymi zachowana zostaje ciągłość jego funkcjonowania i równowaga ekosystemu.

Renowacja fontanny

Równolegle odnawiana jest parkowa fontanna. Zakres prac obejmuje jej oczyszczenie, malowanie, udrożnienie instalacji oraz ponowny montaż. Ze względu na to, że Park Reymonta w Łodzi jest wpisany do rejestru zabytków, wszystkie działania prowadzone są z uwzględnieniem ochrony jego historycznego charakteru.

Wzdłuż linii brzegowej, na odcinku około 160 metrów, pojawią się nowe nasadzenia roślin przybrzeżnych. Będą to gatunki rodzime, dobrze przystosowane do lokalnych warunków. Ich wprowadzenie ma uporządkować przestrzeń, poprawić mikroklimat i zwiększyć bioróżnorodność.




YANMAR
YANMAR






YANMAR
ERGO
















YANMAR hydro


YANMAR



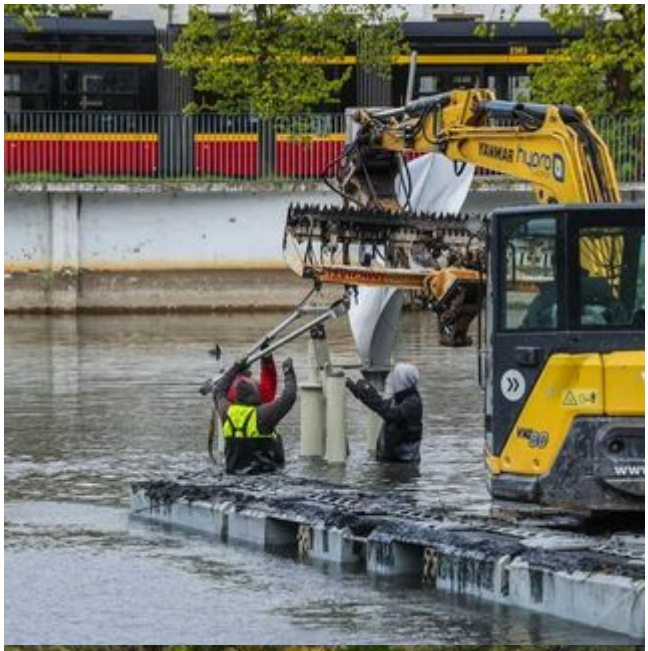






YANMAR Project






YANMAR
hybrid










YANMAR hydro


YANMAR hydro


YANMAR hydro








YANMAR
hydro





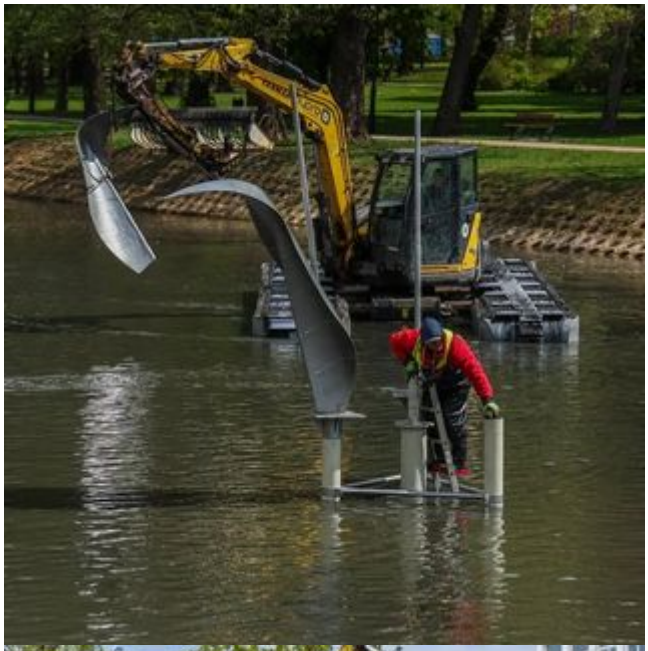


YANMAR hybrid
ERGO
YANMAR



