- PORTAL REWITALIZACJA
- AKTUALNOŚCI

# Remont fabryki przy Sienkiewicza. Nowe wnętrza, winda, schody i brama do budynków [ZDJĘCIA]

01.05.2026 12:24 red

- kategoria:
- Portal Rewitalizacji

Na terenie zabytkowej fabryki przy ul. Sienkiewicza 63 w Łodzi sporo się dzieje – gotowe są już kolejne pomieszczenia, zamontowana została także nowa winda, a na finale prac znajdują się m.in. nowe schody. Prace nie zwalniają tempa, a to oznacza, że już za kilka tygodni cały obiekt będzie w pełni przebudowany.

Cała fabryka przy ul. Sienkiewicza 63 przechodzi metamorfozę. Od zewnątrz widać już gotową elewację – to charakterystyczna czerwona cegła, która wraz z nowymi oknami i dachem przywraca fabryce zabytkowy klimat. Ponadto gotowa jest także nowa brama łącząca obie strony budynku. Na finiszu prac znajdują się także wnętrza. Z każdym kolejnym tygodniem gotowe są już następne pomieszczenia – z zupełnie nowymi instalacjami, stropami, a także oknami i podłogami.

Przed budowlańcami jeszcze prace malarskie, wykończeniowe oraz podłączanie ostatnich instalacji m.in. wentylacyjnych oraz elektrycznych. Pracownicy zamontowali już także nową

windę.

# Co powstanie przy Sienkiewicza 63?

Po zakończeniu inwestycji pojawi się tutaj 28 nowoczesnych biur i lokale gastronomiczne. Nie zabraknie także nowej zieleni, nasadzeń krzewów oraz drzew. Dla dzieci zostanie przygotowany nowy plac zabaw, obok którego powstanie miniogród.

Finał prac zaplanowano na wakacje 2026 roku.
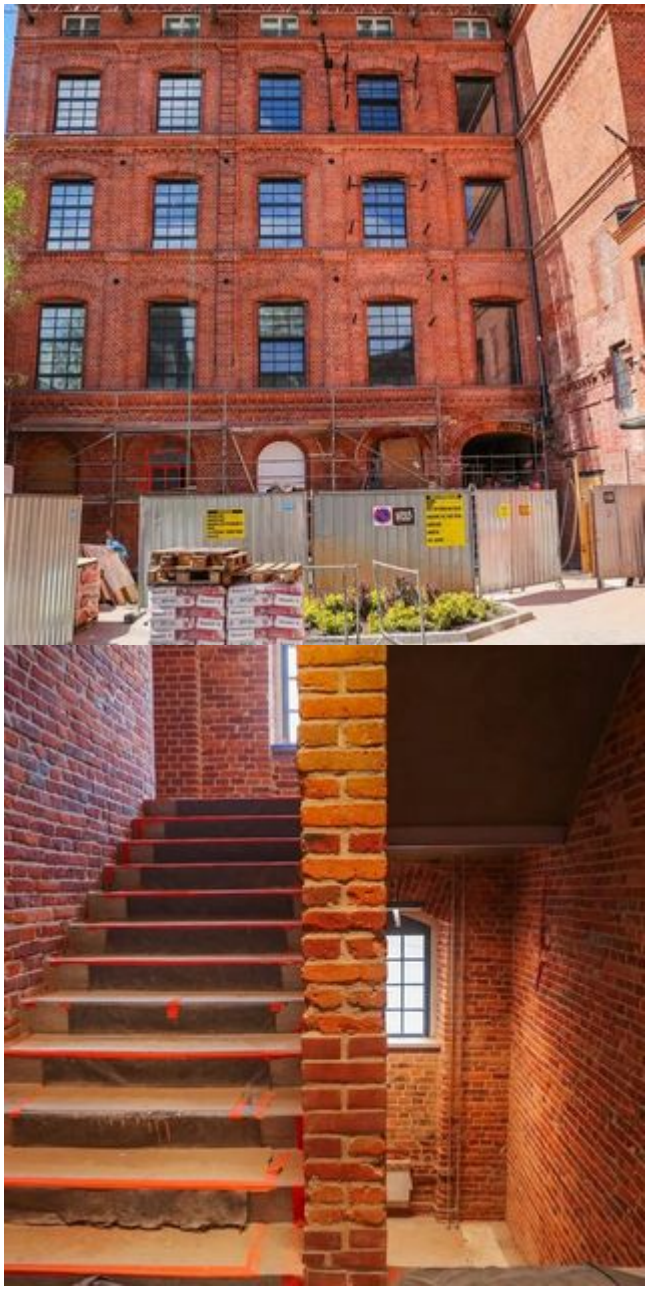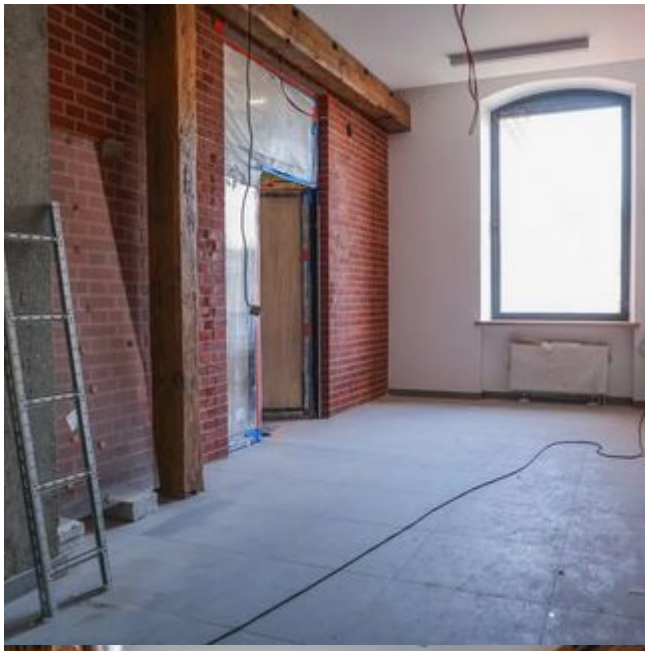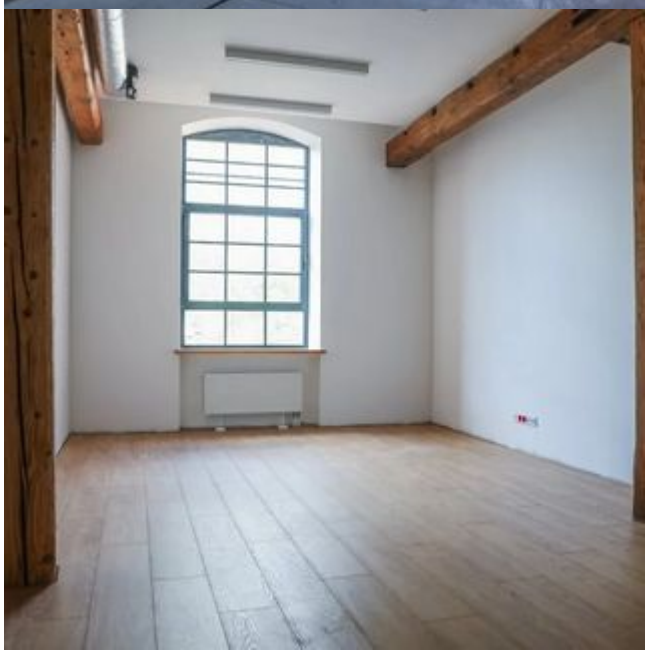
Remont fabryki przy Sienkiewicza. Nowe wnętrza, winda, schody i brama do budynków [ZDJĘCIA]