- PORTAL REWITALIZACJA
- AKTUALNOŚCI

Remont ruiny przy Włókienniczej nabiera tempa. Są już nowe fundamenty, podłogi i ściany [ZDJĘCIA]

04.05.2026 12:31 red

- kategoria:
- Portal Rewitalizacji

Przy Włókienniczej 1 w Łodzi sporo się dzieje. W budynku frontowym pojawiły się już nowe okna i drzwi, a kolejne pomieszczenia są już gotowe na nowe podłogi oraz ściany. W oficynie wykonano fundamenty oraz ocieplenie budynku. Zaawansowanie prac pozwala na rozpoczęcie kolejnego etapu remontu.



W budynku frontowym są już gotowe posadzki, ściany, sufity oraz podłogi. Odnowione wnętrza to także nowe okna i drzwi. Gotowe jest również centralne ogrzewanie, zakończono montaż grzejników, a także wykonane instalacje sanitarno-kanalizacyjne. W łazienkach trwa montaż nowych płytek oraz malowanie.

Spory postęp prac jest także w oficynie, gdzie pojawiła się nowa izolacja, która ochroni budynek przez utratą ciepła i wilgocią. Ponadto cały budynek zyskał wzmocnione fundamentów. Postawiono też nowe ściany na parterze oraz I piętrze.

Nowe mieszkania miejskie

Przy Włókienniczej 1 w Łodzi powstanie docelowo 20 mieszkań miejskich o zróżnicowanych metrażach oraz dwa lokale użytkowe, przeznaczone dla działalności gospodarczej. Wartość inwestycji wynosi blisko 12 mln zł, a zakończenie prac nastąpi jeszcze w 2026 roku.

To nie koniec zmian na Włókienniczej w Łodzi

To nie koniec metamorfozy ulicy Włókienniczej w Łodzi. Następnym adresem, który przejdzie sporą metamorfozę, będzie kamienica pod numerem 17. Miastu udało się przejąć nieruchomość na własność i jeszcze w tym roku przygotuje projekt remontu budynku. W przyszłym roku będą mogły rozpocząć się tam prace.







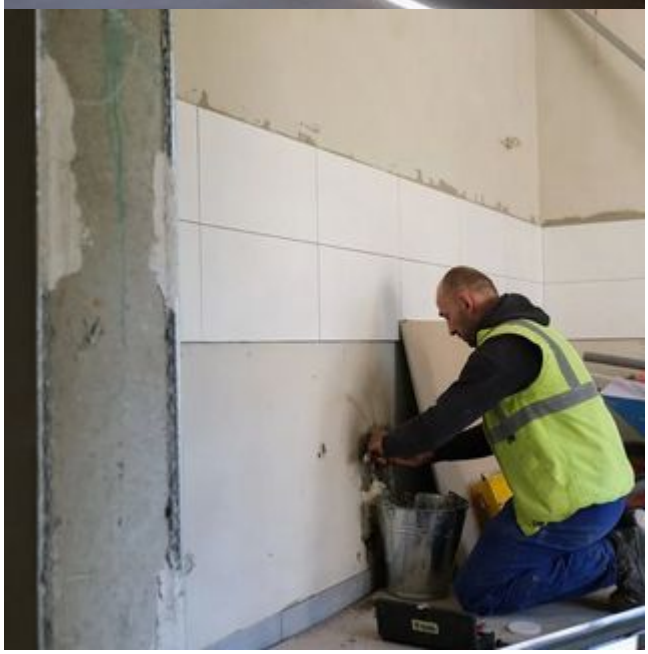










Ł.Z.U.K

