- PORTAL REWITALIZACJA
- AKTUALNOŚCI

# Rewitalizacja podwórka przy Traugutta w Łodzi. Zielony ogród zamiast betonu [WIZUALIZACJE]

06.05.2026 11:27 TK

- kategoria:
- Portal Rewitalizacji

Rewitalizacja podwórka przy ul. Traugutta 8 w Łodzi przebiega zgodnie z planem. Będzie to miejsce pełne roślinności, z wodą i strefami odpoczynku. Kiedy zakończą się prace? Sprawdź!

Podwórko przy ul. Traugutta 8 w Łodzi zyska nowy układ. Pojawią się rabaty, nasadzenia, nowe chodniki oraz miejsca, gdzie można usiąść i odpocząć. Kluczowa zmiana dotyczy wody, ponieważ deszczówka nie będzie od razu trafiać do kanalizacji. Zostanie zebrana w zbiornikach i wykorzystana do podlewania roślin. Przez podwórko poprowadzono też płytkie, kamienne koryto, które spowolni spływ wody.

# Rewitalizacja z

# pomysłem

Zieleń dobrano odpowiednio do warunków. To rośliny, które dobrze radzą sobie w cieniu i nie wymagają ciągłej pielęgnacji. Co więcej, pojemniki na odpady przeniesiono do pomieszczenia gospodarczego, dzięki czemu środek podwórka został uporządkowany. W nawierzchni zaznaczono też miejsce dawnej studni, aby nie zatracić historii tego miejsca.

# Kiedy koniec prac?
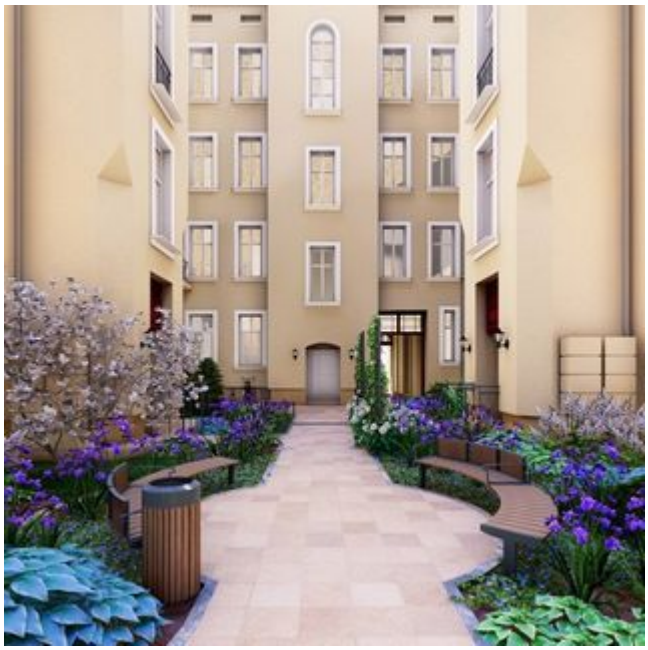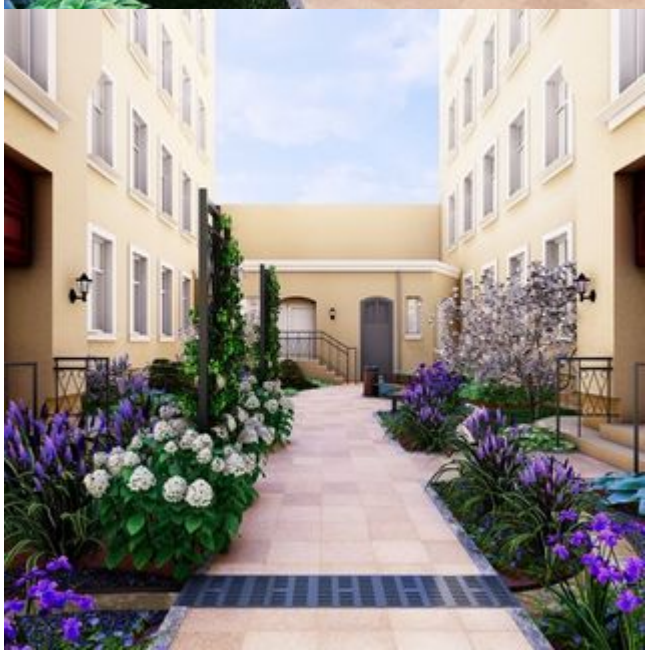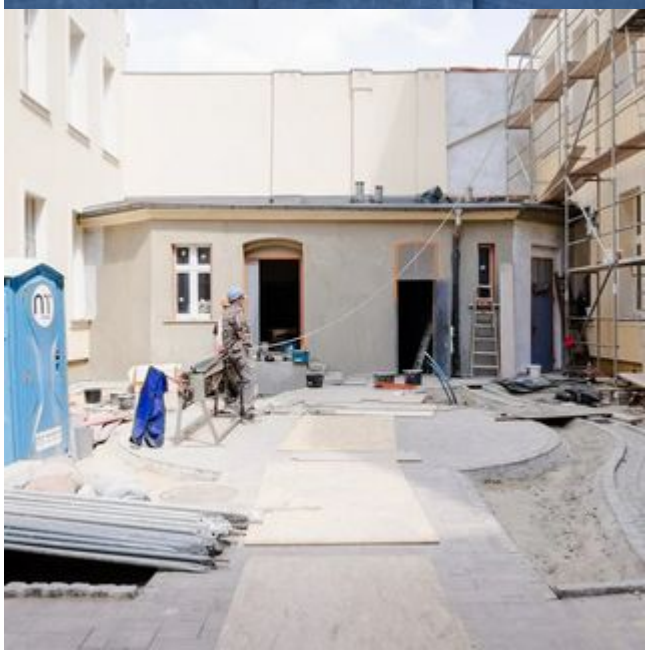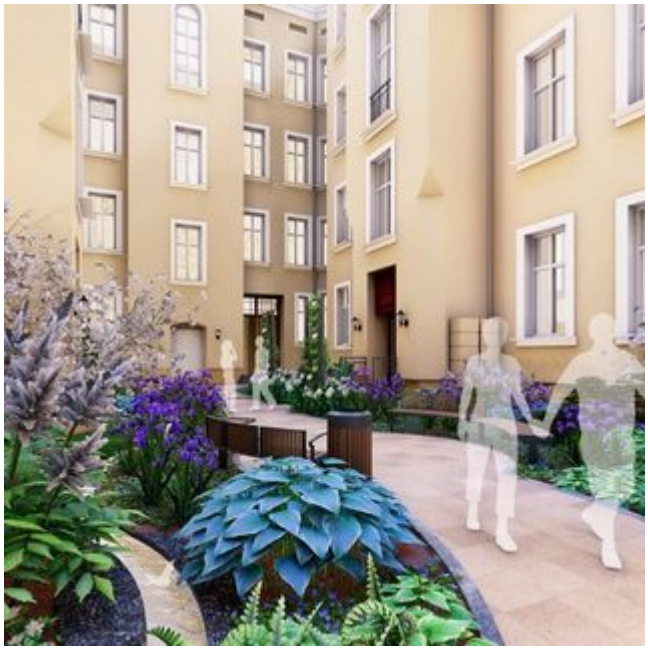
Prace będą miały swój finał wraz z końcem maja, a ostatnie roboty potrwają do końca czerwca.