- PORTAL REWITALIZACJA
- AKTUALNOŚCI

Mieszkania miejskie przy Nawrot w Łodzi gotowe! Lokatorzy wprowadzą się jeszcze w maju! [ZDJĘCIA]

14.05.2026 11:26 AC

- kategoria:
- Portal Rewitalizacji

Budowa mieszkań miejskich przy ul. Nawrot 98 w Łodzi została zakończona zgodnie z planem! Już w maju pierwsi lokatorzy odbiorą klucze. Dowiedz się więcej!



Dzięki współpracy Łodzi z Widzewskim Towarzystwem Budownictwa Społecznego przy ul. Nawrot 98 powstało łącznie 35 mieszkań, w tym aż 17 mieszkań miejskich, które jeszcze w maju staną się nowym domem dla Łodzian. Mieszkańcy będą mieli do dyspozycji 14 jednopokojowych kawalerek, 19 mieszkań dwupokojowych i 2 duże mieszkania trzypokojowe.

Nowoczesne

mieszkania miejskie przy Nawrot w Łodzi

Aby ułatwić przyszłym lokatorom wprowadzenie się, przygotowano jasne wnętrza z pomalowanymi na biało ścianami i trwałą wykładziną na podłogach. W kuchniach zainstalowano zlewozmywaki oraz kuchenki z piekarnikiem, a łazienki w pełni wyposażono w wygodne wanny i toalety. Kierowcy zyskają wygodną halę garażową, w której przygotowano 24 miejsca postojowe. Bezpośrednio nad garażem powstał zielony dach.

Mieszkania miejskie przy Nawrot w Łodzi gotowe do odbioru

Pierwsi lokatorzy będą mogli zacząć wprowadzać się do nowych wnętrz już od 18 maja. Inwestycja przy ul. Nawrot 98 to kolejna, po projektach takich jak ten przy ul. Lubelskiej 9/11, Wysokiej 25/27 czy ul. Wysokiej 30 w Łodzi, zakończona

budowa zwiększająca zasób nowoczesnych mieszkań w Łodzi.



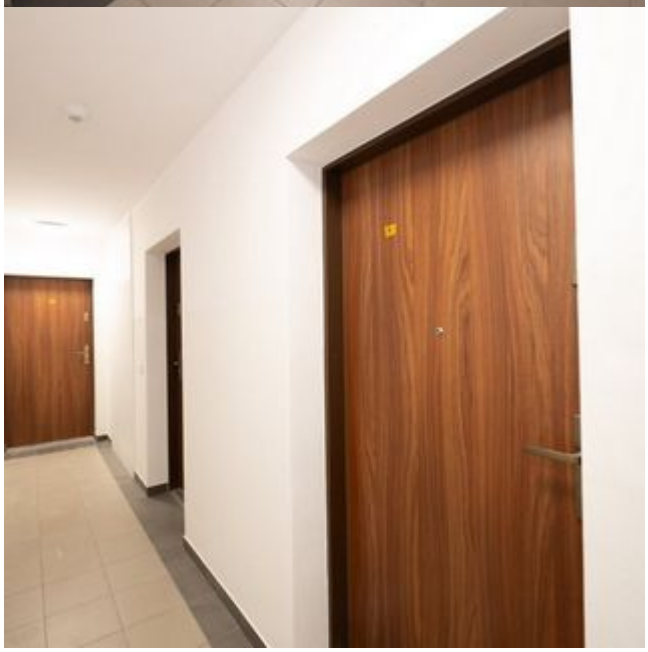



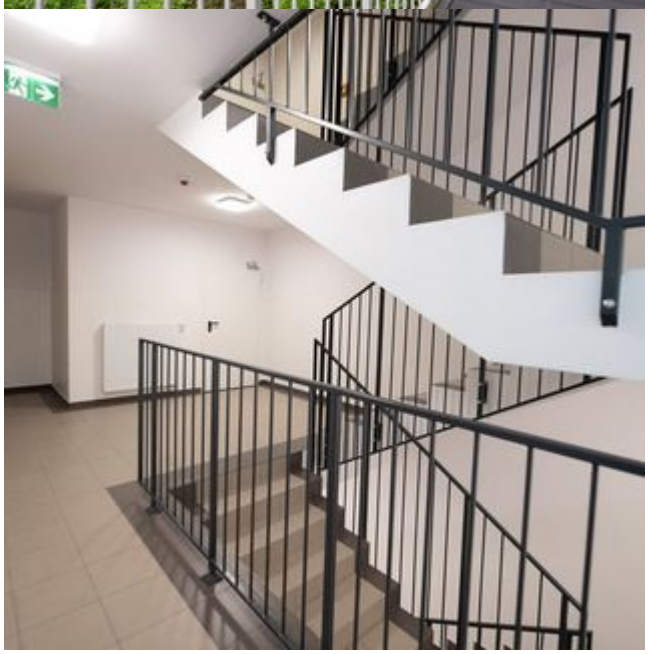


Apteka

