- PORTAL REWITALIZACJA
- AKTUALNOŚCI

# Nowe mieszkania miejskie przy Młynarskiej w Łodzi. Widać już układy pomieszczeń [ZDJĘCIA]

27.05.2026 9:50 red

- kategoria:
- Portal Rewitalizacji
- Rewitalizacja

Budowa mieszkań miejskich przy ul. Młynarskiej 20 na Bałutach w Łodzi idzie pełną parą. Budynek nabiera kształtów, a przyszli lokatorzy mogą już z łatwością wyobrazić sobie swoje nowe salony i sypialnie.

Na zdjęciu powstający przy ul. Młynarskiej 20 blok z mieszkaniami komunalnymi

Prace przy ul. Młynarskiej 20 w Łodzi idą zgodnie z planem i osiągnęły już kolejny etap. Gotowa jest cała konstrukcja budynku, a dzięki nowym oknom i zamontowanym na dachu attykom blok prezentuje się z zewnątrz niemal kompletnie. Najwięcej dzieje się teraz w środku. To tam postawiono już ściany, które wydzielają poszczególne pomieszczenia w mieszkaniach. Dzięki temu dokładnie widać, jak będą wyglądały przestrzenie, w których wkrótce zamieszkają

łódzkie rodziny.

# Mniejsze rachunki za ogrzewanie

Nowe mieszkania miejskie w Łodzi będą nie tylko wygodne, ale też tanie w utrzymaniu. Od strony ul. Zawiszy Czarnego rozpoczęto ocieplanie ścian. Taka izolacja zagwarantuje mieszkańcom ciepło zimą i pozwoli obniżyć rachunki. We wtorek, 26 maja, ekipy budowlane rozpoczną tynkowanie tej części elewacji. Równolegle fachowcy pracują na dachu, układając warstwy izolacji, które ochronią budynek przed deszczem i uciekającym z mieszkań ciepłem.

Z kolei wewnątrz trwają niezbędne prace, których nie widać na pierwszy rzut oka. Elektrycy kładą kable, a specjaliści montują instalacje wentylacyjne i sanitarne, dzięki którym już wkrótce popłynie woda.

# Setki nowych mieszkań

# miejskich w Łodzi

Ulica Młynarska 20 to część znacznie większego planu dla Bałut. W ciągu najbliższych 5 lat powstanie tu łącznie 300 nowych mieszkań miejskich. Ekipy budowlane pojawią się wkrótce pod kolejnymi adresami: przy ul. Wojska Polskiego 13, Franciszkańskiej 36-42 oraz przy Młynarskiej 5/7.

W całej Łodzi buduje się obecnie ponad 600 mieszkań mejsich. Inwestycja przy ul. Młynarskiej 20. o wartości ponad 12,1 mln zł. zostanie oddana do użytku pod koniec września 2026 roku.

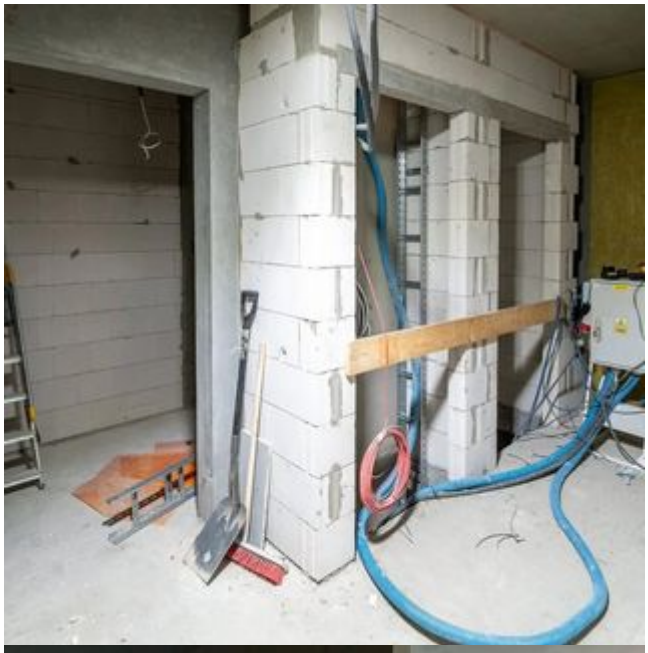

ISOVER
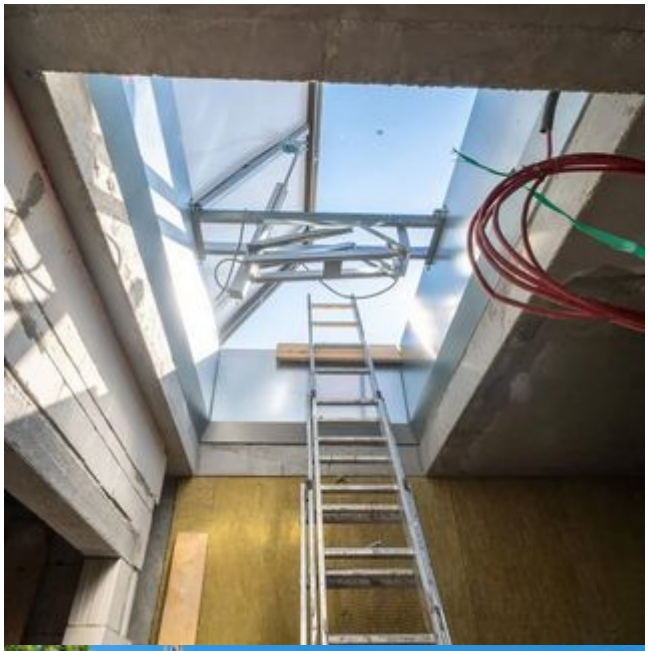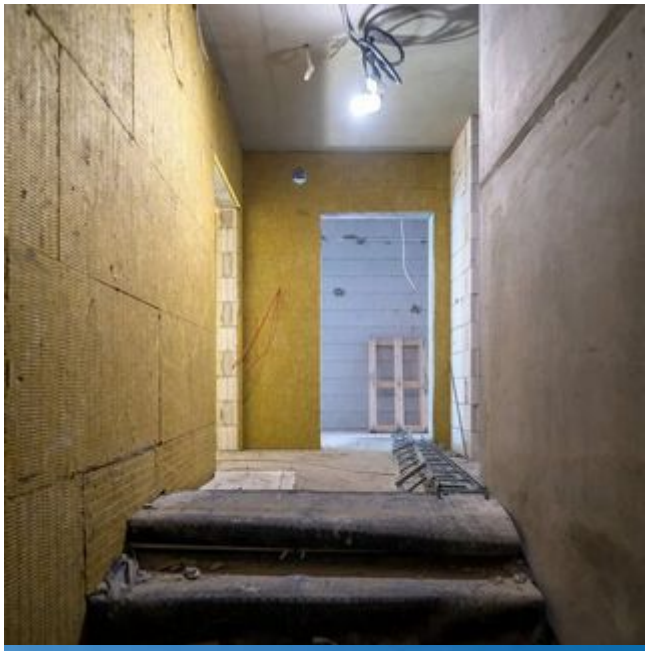
30