- PORTAL REWITALIZACJA
- AKTUALNOŚCI

Pierwszy parking wielopoziomowy w Łodzi otwarty! Godzina postoju tańsza niż przy ulicy! [ZDJĘCIA]

28.05.2026 10:44 red

- kategoria:
- Portal Rewitalizacji
- Rewitalizacja

Pierwszy z trzech nowoczesnych parkingów wielopoziomowych w Łodzi został otwarty! Przy ul. Wschodniej 62/64 kierowcy mogą już korzystać z 258 nowych miejsc. To początek projektu, dzięki któremu Łodzianie zyskają łącznie

602 nowe miejsca parkingowe w centrum. Kolejne otwarcia wkrótce!

Na zdjęciu budynek parkingu wielopoziomowego przy ul. Wschodniej 62/64

Kliknij w zdjęcia poniżej, aby zobaczyć nowy parking wielopoziomowy w Łodzi.

Nowy parking wielopoziomowy w Łodzi znajduje się w samym sercu miasta – kilka minut spacerem od ul. Piotrkowskiej, Filharmonii Łódzkiej, instytucji publicznych, restauracji i biur.

Atrakcyjny cennik w nowym parkingu wielopoziomowym

Miasto wraz z operatorem parkingu wielopoziomowego w Łodzi przygotowało także specjalną ofertę na start. Do poniedziałku, 8 czerwca parkowanie będzie całkowicie darmowe, aby każdy mógł spokojnie przetestować nowy obiekt i przekonać się, jak łatwe może być parkowanie w centrum Łodzi.

Po zakończeniu okresu promocyjnego będzie obowiązywać przejrzysty i atrakcyjny cennik:

- 5,50 zł za godzinę postoju,
- 55 zł za dobę,
- 550 zł za miesiąc.

To jednak nie koniec!

Nowy parking wielopoziomowy w Łodzi to pierwszy etap dużego projektu porządkowania parkowania w centrum Łodzi. Po wakacjach zostaną uruchomione kolejne dwa parkingi –

przy ul. Wschodniej 67 oraz przy Tuwima 12. Miasto łącznie przygotowało dla Łodzian 602 nowe miejsca parkingowe.

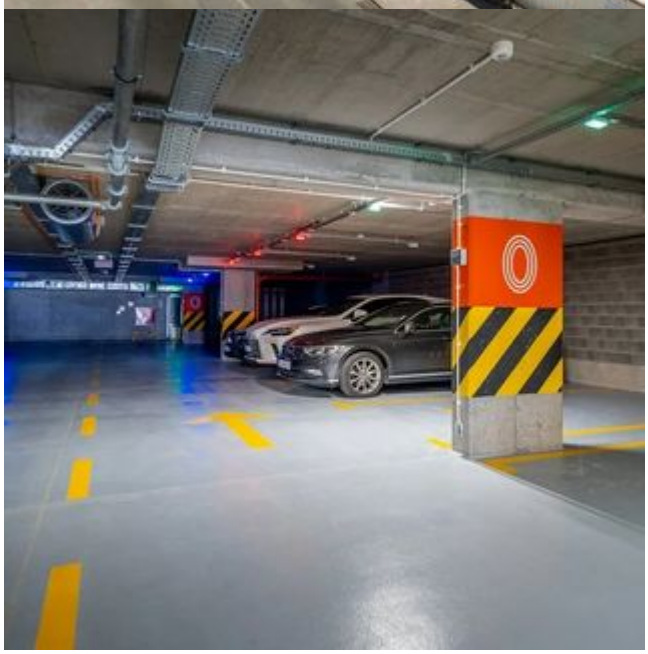

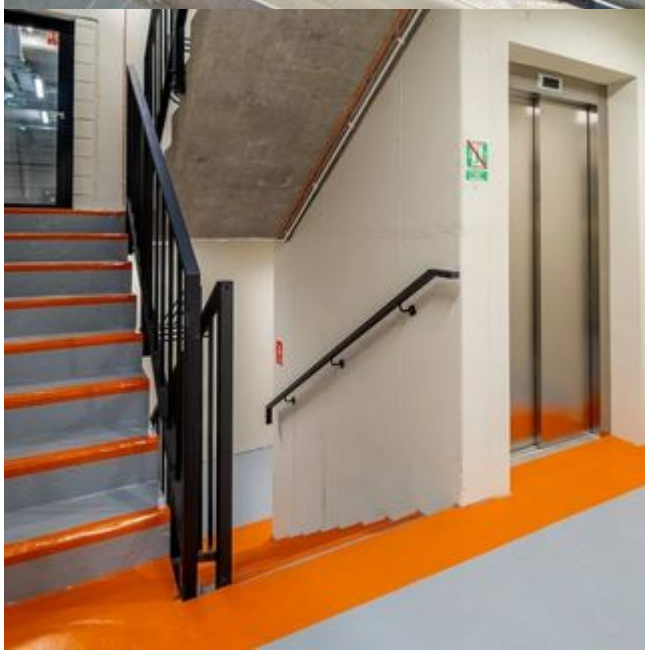

PARKINGI
WIELOPOZIOMOWE
602 MIEJSCA PARKINGOWE
JUŻ OTWARTE
WSCHODNIA 62/64
OTWARTE PO WAKACJACH
WSCHODNIA 67
TUWIMA 12

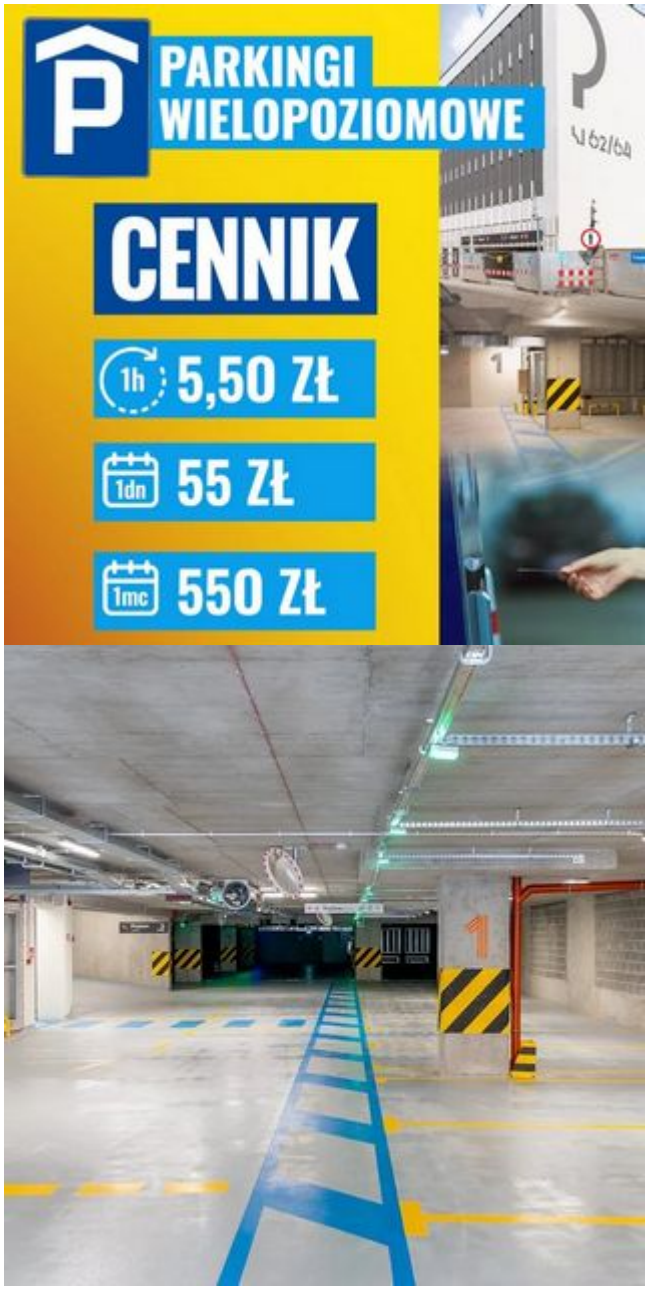
PARKINGI
WIELOPOZIOMOWE
CENNIK
1h 5,50 ZŁ
1dn 55 ZŁ
1mc 550 ZŁ

LJ 62/64

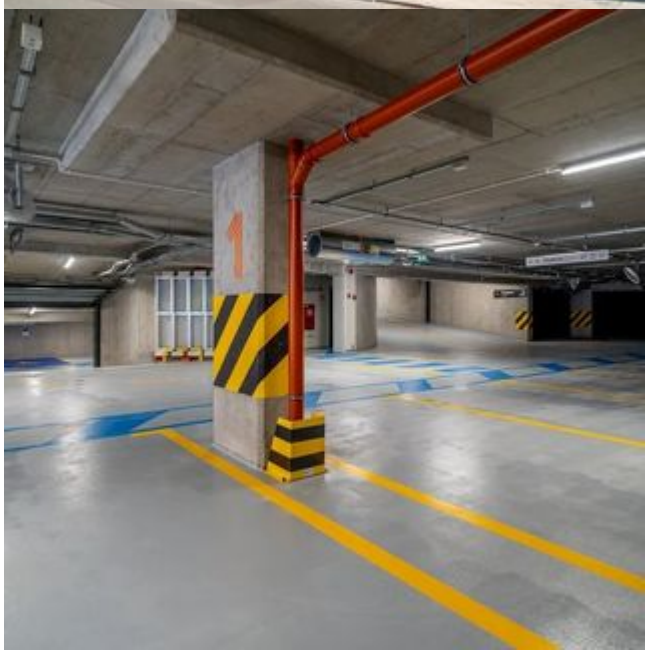

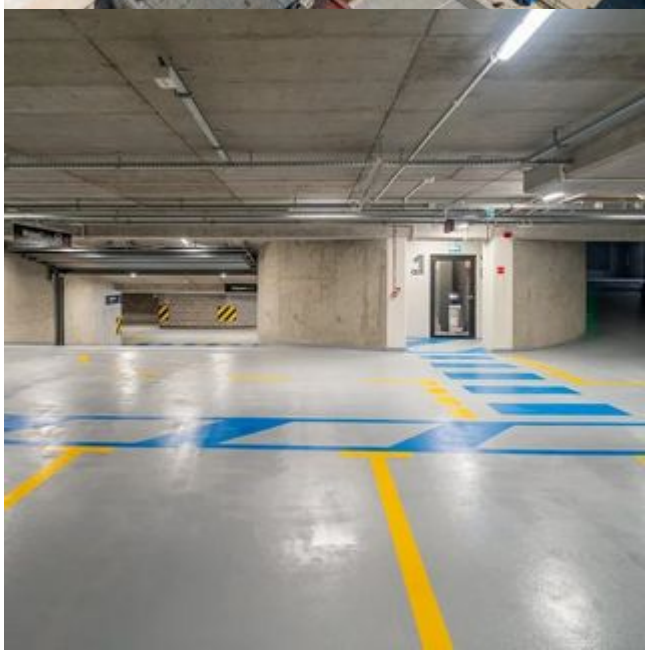

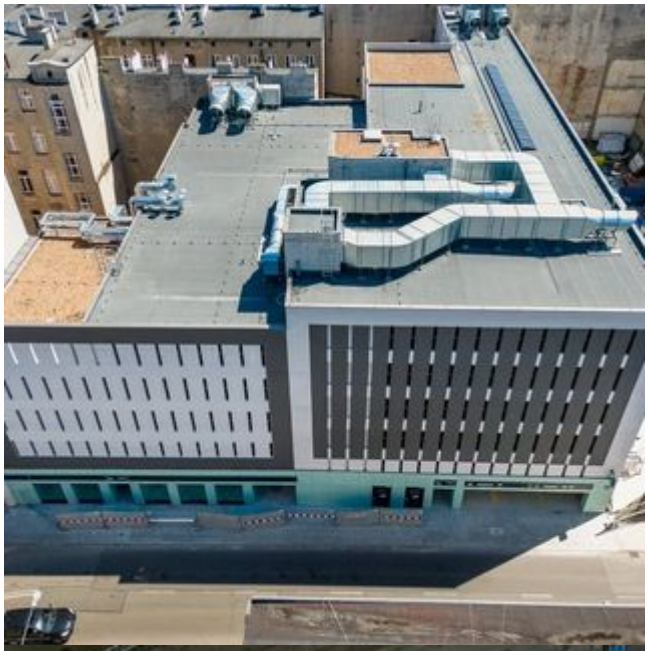

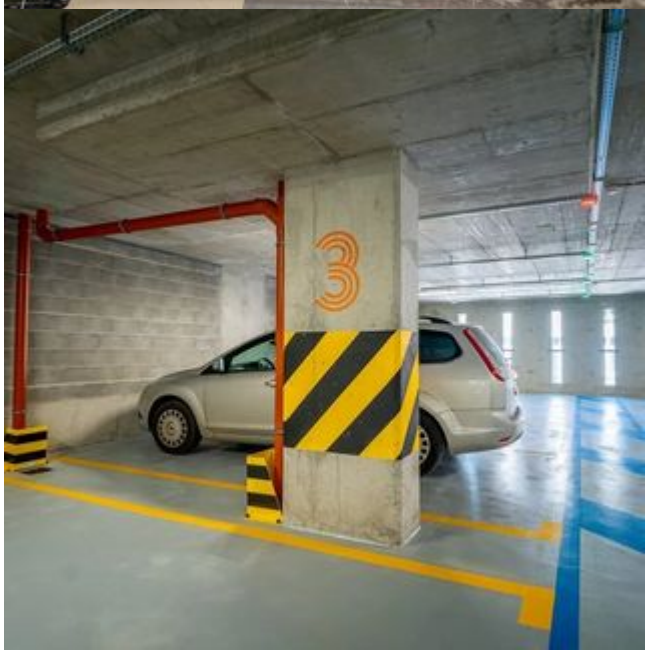
3

P
EV
Ładowanie