- PORTAL REWITALIZACJA
- AKTUALNOŚCI

Ekspresowa budowa mieszkań miejskich przy Pabianickiej. Powstał garaż, trwa wznoszenie pięter!

03.06.2026 10:52 red.

- kategoria:
- Portal Rewitalizacji
- Rewitalizacja

Budowa bloku przy ul. Pabianickiej w Łodzi idzie w ekspresowym tempie! Powstaną tu 153 mieszkania miejskie oraz przestrzeń do spotkań i integracji dla seniorów. Dowiedz się więcej!

Na zdjęciu wylewanie sufitu podziemnej kondygnacji inwestycji komunalnej przy ul. Pabianickiej 5/13

Robotnicy zakończyli najtrudniejszy etap prac, czyli budowę poziomu podziemnego dla nowych mieszkań miejskich przy ul. Pabianickiej 5/13 w Łodzi. Pod koniec maja na garażu wylano betonowy strop, a od początku czerwca ekipy budowlane pracują nad wznoszeniem ścian parteru. Lada moment na plac budowy zaczną zjeżdżać gotowe elementy kolejnych, wyższych pięter. Tak szybkie tempo to zasługa nowoczesnej metody budowy. Blok powstaje w technologii prefabrykacji, co

oznacza, że gotowe ściany, stropy i balkony są produkowane w fabryce, a na placu budowy jedynie precyzyjnie składane w całość.

Tanie i ekologicznie mieszkania miejskie w Łodzi
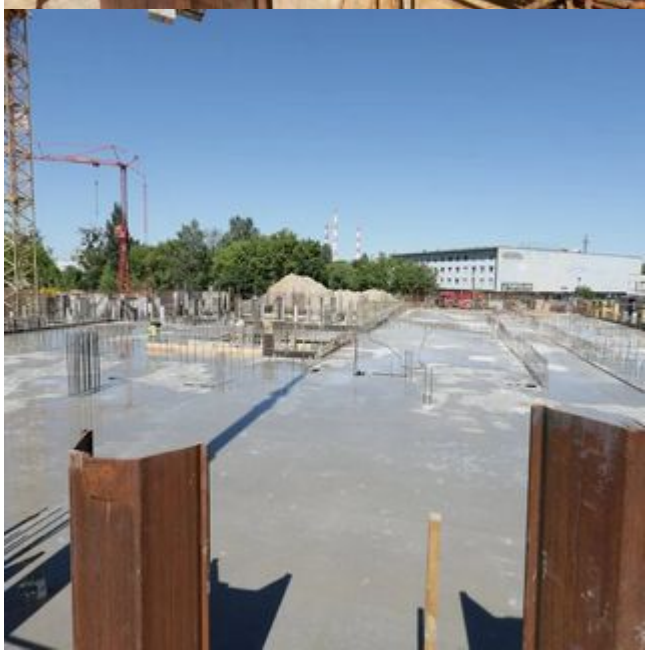
Budynek będzie tani w utrzymaniu i przyjazny dla środowiska. Zostanie wyposażony w instalację fotowoltaiczną, produkującą darmowy prąd, oraz duży zbiornik na deszczówkę. Co więcej, na dachu pojawi się specjalna powłoka odbijająca promienie słoneczne, co zapobiegnie nagrzewaniu się mieszkań podczas upałów. Zakończenie prac i oddanie kluczy w ręce pierwszych mieszkańców zaplanowano na marzec 2027 roku.