- PORTAL REWITALIZACJA
- AKTUALNOŚCI

Tłumy zainteresowane programem „Mieszkanie za remont". Weź w nim udział!

10.06.2026 11:57 AC

- kategoria:
- Portal Rewitalizacji
- Rewitalizacja

Aż 2000 osób obejrzało miejskie lokale w ramach drugiej edycji programu „Mieszkanie za remont". Nabór wniosków rozpoczyna się już w poniedziałek, 8 czerwca i wciąż można wziąć w nim udział!

Na zdjęciu aneks kuchenny jednego z mieszkań oferowanych w ramach programu "Mieszkanie za remont"

Zasada programu „Mieszkanie za remont" jest wyjątkowo prosta: wybierasz mieszkanie, robisz w nim remont na własny koszt, a w zamian dostajesz umowę najmu na czas nieokreślony. Co zyskujesz? Przede wszystkim stabilizację życiową i pewność, że płacisz ułamek komercyjnych cen wynajmu. Stawka czynszu w takim lokalu wynosi zaledwie jedną czwartą wartości rynkowej.

Łodzianie chcą remontować i mieszkać

Druga odsłona miejskiego programu „Mieszkanie za remont" okazała się strzałem w dziesiątkę. Podczas drzwi otwartych mieszkania odwiedziło 2 000 osób. Dla porównania pierwsza edycja (2025) przyciągnęła 600 osób chętnych na 10 zaprezentowanych mieszkań. Widząc tak duże zainteresowanie, miasto wyszło naprzeciw oczekiwaniom Łodzian i potroiło ofertę. W tej edycji w ręce mieszkańców zostanie oddanych aż 30 adresów.

Gdzie i kiedy złożyć dokumenty?

Jeśli masz już na oku lokal, nadszedł czas na najważniejszy krok. Wnioski można składać w dniach od 8 do 12 czerwca 2026 roku, w następujących godzinach:

- poniedziałek, środa, czwartek i piątek: od 8:30 do 15:30,
- wtorek: od 9:30 do 16:30.

Zgłoszenie można dostarczyć tradycyjnie w formie papierowej
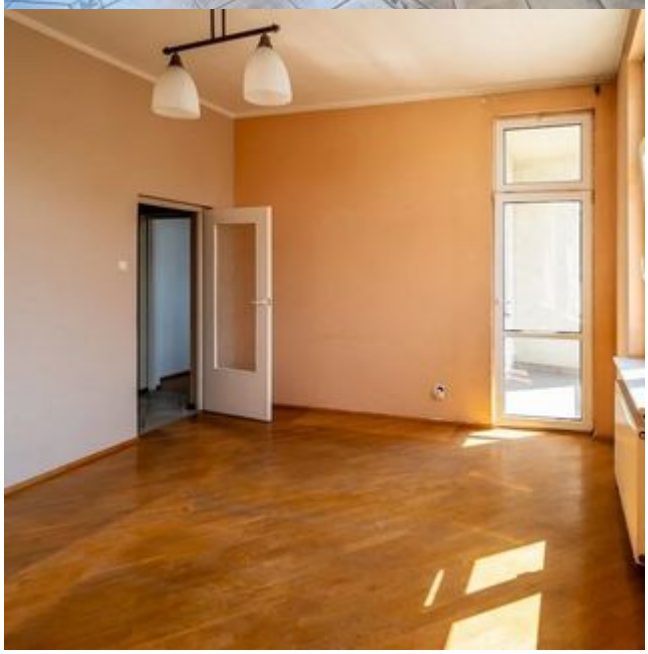
do siedziby Zarządu Lokali Miejskich albo poprzez system e-doręczenia. Można złożyć wniosek tylko o jeden, konkretny lokal. Ogłoszenie wyników nastąpi 7 dni po rozpatrzeniu wszystkich wniosków.