- PORTAL REWITALIZACJA
- AKTUALNOŚCI

# Odbudowa zawalonej kamienicy w centrum Łodzi. Nowe piętra pną się do góry! [ZDJĘCIA]

22.06.2026 11:05 red

- kategoria:
- Portal Rewitalizacji
- Rewitalizacja

Jeszcze przed wakacjami rozpocznie się kolejny etap odbudowy kamienicy przy ul. Rewolucji 1905 r. 31 w Łodzi. Prace postępują w szybkim tempie – z każdym kolejnym miesiącem nowe oficyny pną się coraz wyżej.

Na zdjęciu plac budowy kamienicy przy ul. Rewolucji 1905 r. 31

Po zakończeniu prac nad nowymi fundamentami kamienicy przy ul. Rewolucji 1905 r. 31 w Łodzi, rozpoczęto budowę pięter. Lewa oficyna wewnątrz podwórza osiągnęła już wysokość piątego piętra. Ukończono również ściany szybu, w którym zainstalowana zostanie nowa winda. Dzięki temu budynek będzie w pełni dostępny dla osób z niepełnosprawnościami. Prace konstrukcyjne w tej części zakończą się jeszcze przed wakacjami. Następnym etapem będą roboty wykończeniowe na dachu oraz dalszy montaż

instalacji elektrycznych i sanitarnych.

Wcześniejszy budynek składał się z części frontowej oraz dwóch oficyn. Po zakończeniu budowy będzie o jedną oficynę mniej, co sprawi, że kamienica zyska lepszy rozkład pomieszczeń, które będą większe i bardziej komfortowe. Budynek frontowy zostanie odbudowany na wzór kamienicy. Pojawią się nowe balkony, a na ścianie szczytowej nowe okna oraz loggie.

# Postęp prac widać gołym okiem

Spory postęp prac możemy zaobserwować także od strony ulicy. Budynek frontowy kamienicy przy ul. Rewolucji 1905 r. 31 w Łodzi ma już gotowe fundamenty oraz ściany parteru. Budowę kolejnych pięter zaplanowano na wakacje, a na przełomie lipca i sierpnia zakończą się prace przy nowym węźle cieplnym oraz przyłączu wodociągowym.
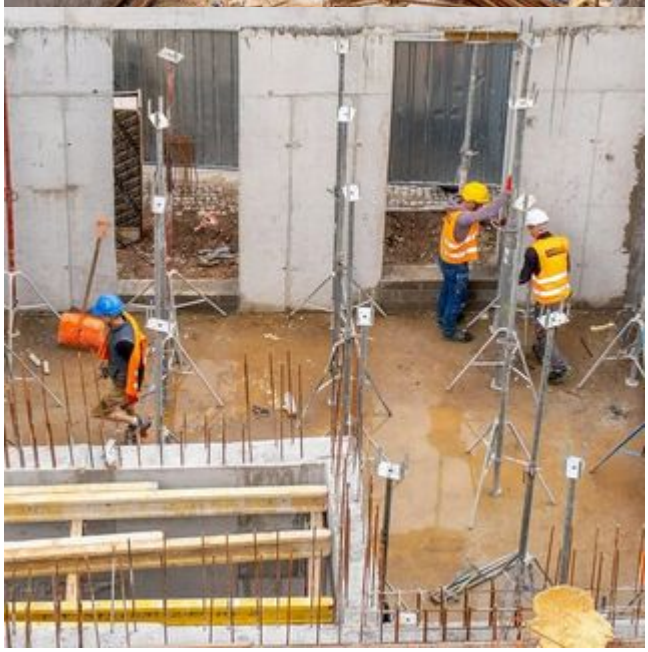
Koszt inwestycji to ponad 17,8 mln złotych, a finał prac zaplanowano na wiosnę 2027 roku.