- PORTAL REWITALIZACJA
- AKTUALNOŚCI

Kamienica Siemensa w Łodzi zachwyca po remoncie! Powstaną tu mieszkania i lokale usługowe [ZDJĘCIA]

25.06.2026 10:21 JT

- kategoria:
- Portal Rewitalizacji
- Rewitalizacja

Po wielu latach kamienica Siemensa przy ul. Piotrkowskiej 96 w Łodzi ponownie zachwyca swoim wyglądem. Budynek doczekał się kompleksowego remontu elewacji i wnętrz. Sprawdź, jak się zmienił!

Na zdjęciu elewacja remontowanej kamienicy Siemensa przy ul. Piotrkowskiej 96

Kamienica przy ul. Piotrkowskiej 96 w Łodzi to budynek, który przez ponad 100 lat był świadkiem historii miasta. Powstał jako siedziba firmy Siemens, później mieścił luksusowy dom handlowy, bank, redakcje gazet oraz słynny Dom Prasy. Gościli tu pisarze, dziennikarze i artyści, a na dziedzińcu kręcono sceny do kultowego teledysku „Lucciola” zespołu Maanam.

Remont kamienicy Siemensa w Łodzi

W kamienicy Siemensa w Łodzi odnowiono elewację z historycznym napisem „Siemens”, a także wnętrza budynku. Wstawiono nowe drzwi i okna oraz wyremontowano ażurowe balustrady. Odrestaurowano m.in. zabytkową klatkę schodową z marmurowymi detalami i kryształowymi żyrandolami, a także dziedziniec z portalem Hermesa.

Kamienica Siemensa została w Łodzi zaprojektowana przez niemieckiego architekta Karla Janisha i była jednym z najbardziej nowoczesnych budynków swojej epoki. Jako pierwszy obiekt w Łodzi wykorzystała konstrukcję szkieletową, która umożliwiła stworzenie przeszkleń w fasadzie. W 1971 roku budynek został wpisany do rejestru zabytków. Prace przy renowacji elewacji frontowej oraz wymianie okien i drzwi zostały dofinansowane z miejskich dotacji na ochronę zabytków.

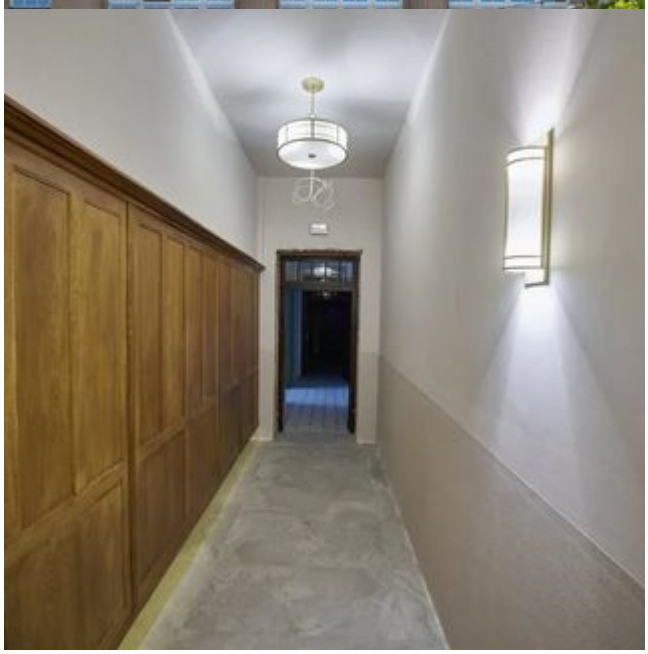

SIEMENS
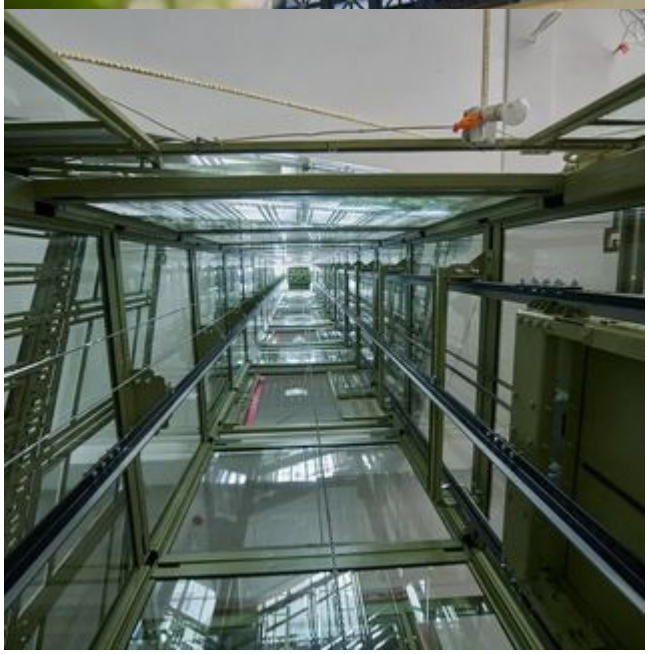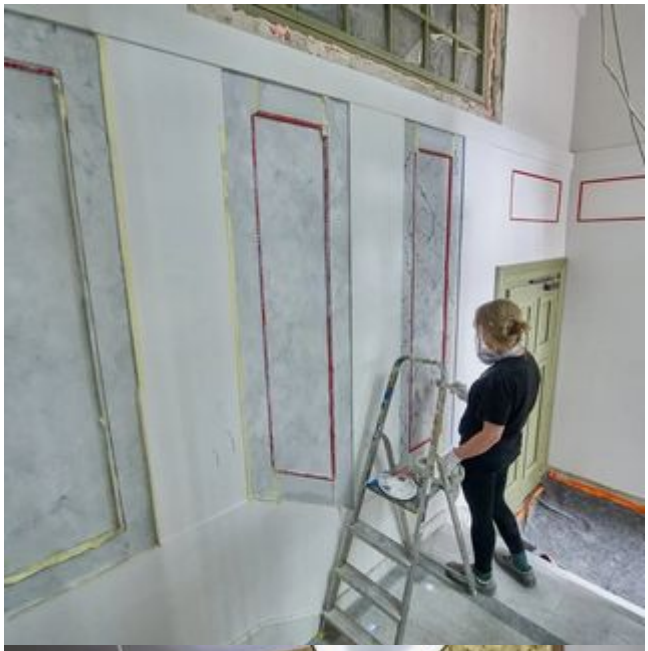
SIEMENS