- PORTAL REWITALIZACJA
- AKTUALNOŚCI

# Perełka modernizmu przy Anstadta do remontu. Skryła się już za rusztowaniami

26.06.2026 9:22 red

- kategoria:
- Portal Rewitalizacji
- Rewitalizacja

Należąca do wspólnoty mieszkaniowej kamienica przy ul. Anstadta 3 skryła się właśnie za rusztowaniami. Remont będzie kosztował ponad 600 tys. zł, a prawie połowa tej kwoty to miejska dotacja z programu Specjalnej Strefy Rewitalizacji (SSR).

Na zdjęciu elewacja modernistycznej kamienicy przy ul. Anstadta 3 przykryta rusztowaniami i siatką zabezpieczającą

Zakres remontu niemal 100 letniego, modernistycznego gmachu obejmie odnowienie fasady razem z balkonami, malowanie bramy i renowację drzwi, a także naprawę odbojów, cokołów i schodów. Kamienica to jeden z 16 budynków, których remont wesprze miasto – do niepublicznych właścicieli nieruchomości trafi w tym roku 5 mln zł.

Czy wiesz, że…

budynek przy ul. Anstadta 3 jest prawie lustrzanym odbiciem kamienicy przy Al. Kościuszki 46.

Caresse

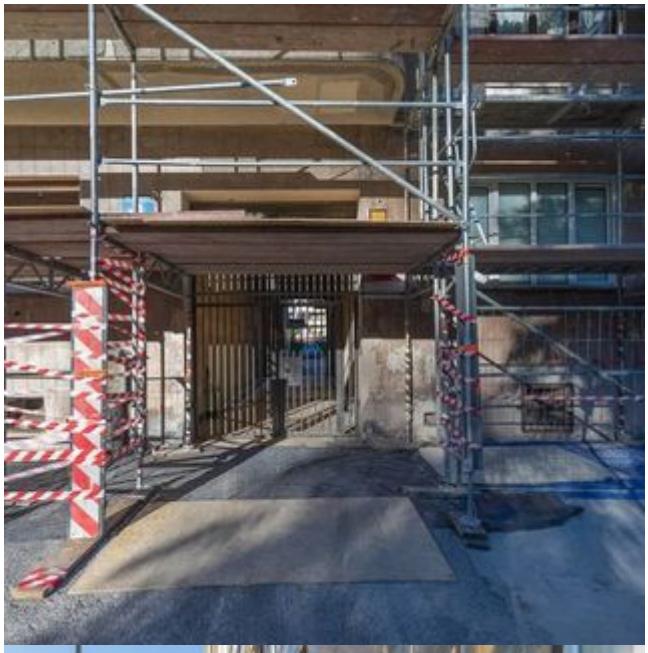

UWAGA!

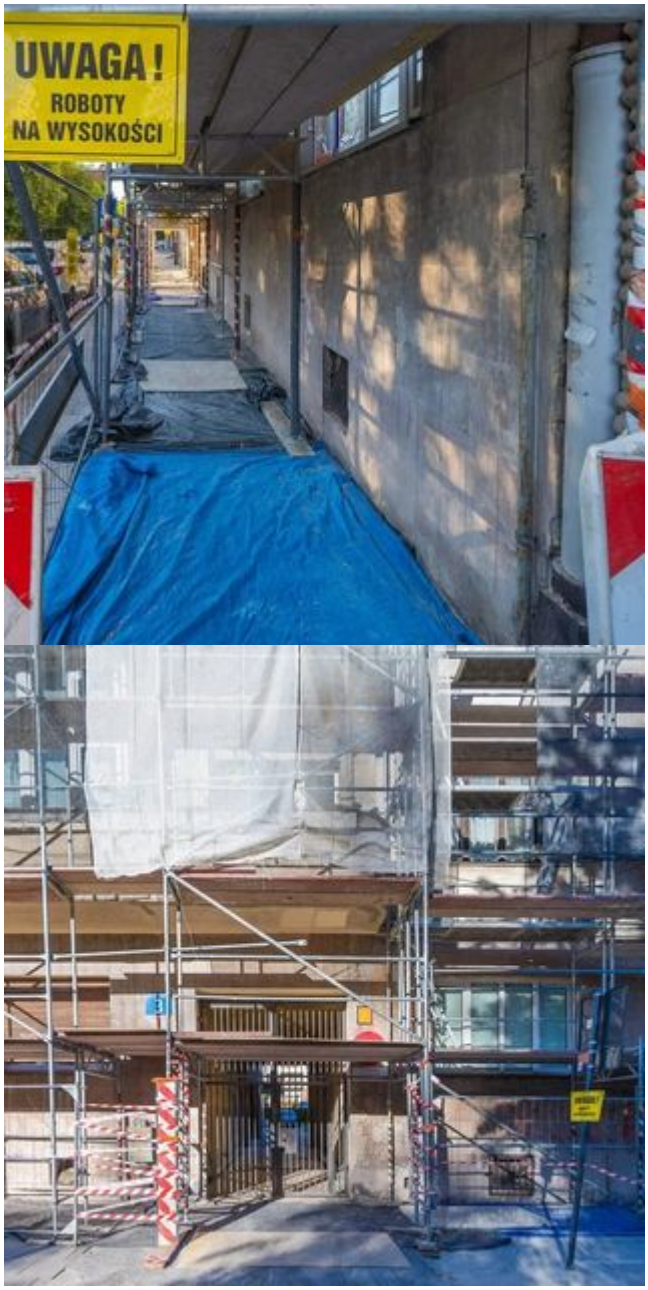
UWAGA!
ROBOTY
NA WYSOKOŚCI

UWAGA!
ROBOTY
NA WYSOKOŚCI