- PORTAL REWITALIZACJA
- AKTUALNOŚCI

Aż 93 dachy na budynkach miejskich do remontu! Gotowych jest 16, kolejne prace w toku

26.06.2026 14:57 JT

- kategoria:
- Portal Rewitalizacji
- Rewitalizacja

W Łodzi trwa jeden z największych programów remontów miejskich budynków od lat. Tylko w 2026 roku miasto zaplanowało prace na 93 dachach. Szesnaście z nich jest już gotowych, a prace na kolejnych budynkach są w toku.

Na zdjęciu remont dachu kamienicy przy ul. Praskiej 1

Jednym z przykładów takiego remontu jest budynek przy ul. Praskiej 1 (na zdjęciach), gdzie prace rozpoczęły się w marcu, a zakończą już w lipcu 2026 roku. W ramach inwestycji wymieniono część więźby dachowej i ponad połowę deskowania, wyremontowano głowice kominowe, wykonano nowy dach oraz obróbki blacharskie. Koszt tych prac wyniósł 420 tys. złotych.

Nie tylko dachy

W 2026 roku Łódź przeznaczyła na remonty miejskich nieruchomości już 181 mln zł. Kwota może jeszcze wzrosnąć i niewykluczone, że do końca roku osiągnie poziom 200 mln zł.

> *Remontujemy nie tylko dachy. Prowadzimy kompleksowe modernizacje budynków, odnawiamy elewacje, wykonujemy izolacje, wymieniamy okna i drzwi. Chcemy, żeby miejskie nieruchomości były bezpieczne, funkcjonalne i estetyczne* – podkreśla Paweł Jędrachowicz, dyrektor Zarządu Lokali Miejskich.

Wśród budynków, które już zyskały nowe dachy, są m.in. nieruchomości przy ulicach Dąbrowskiego, Obywatelskiej, Złotno, Lumumby, Młynarskiej, Pabianickiej, Paryskiej czy Tatrzańskiej. Równolegle trwają także duże, kompleksowe remonty przy ulicach Marynarskiej, Płockiej, Wólczańskiej, Bałuckim Rynku, Żwirki i Różanej.

Tegoroczny plan remontowy obejmuje:

- 500 lokali do remontu,
- 385 okien i drzwi do wymiany,
- 93 dachy do remontu,
- 19 elewacji do odnowienia,

- 11 klatek schodowych do modernizacji,
- 161 budynków przeznaczonych do rozbiórki.

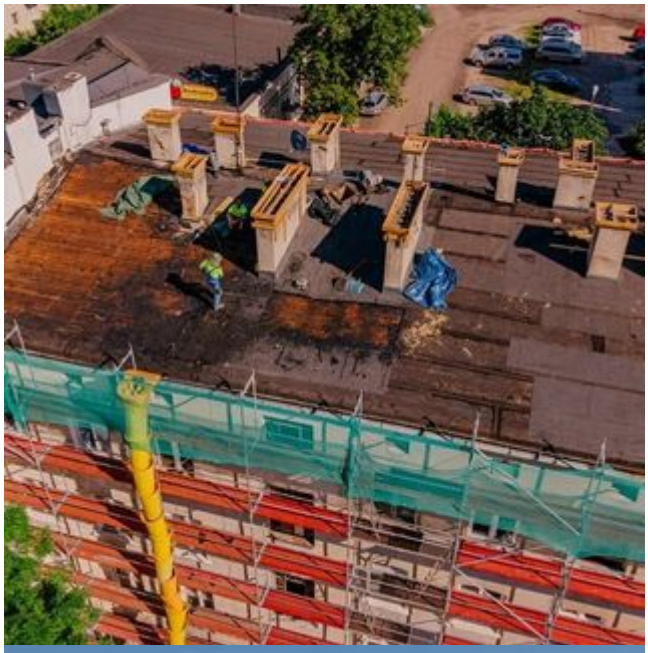

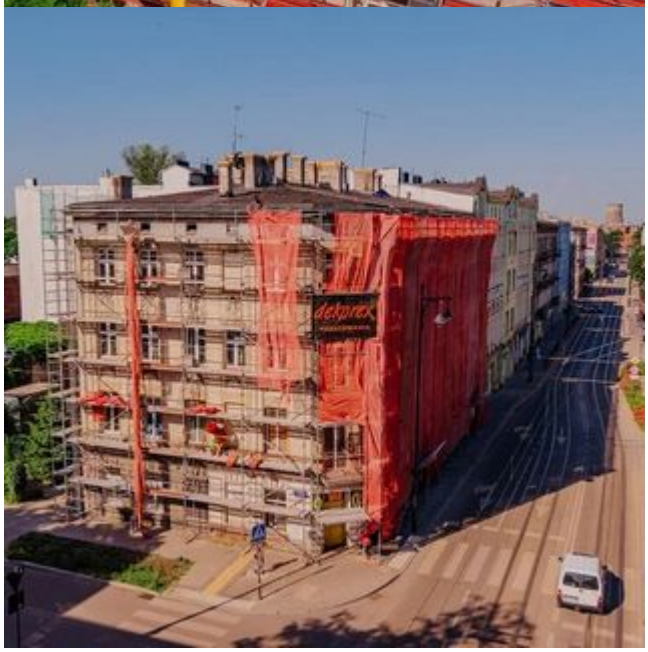

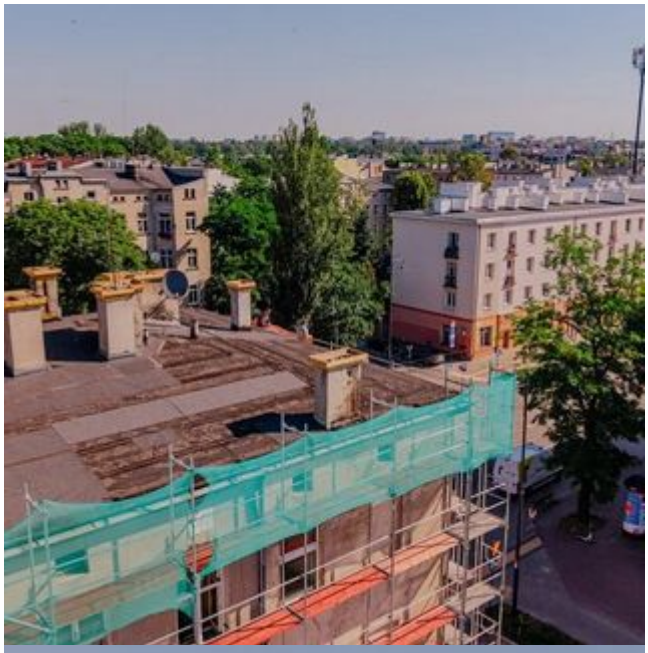

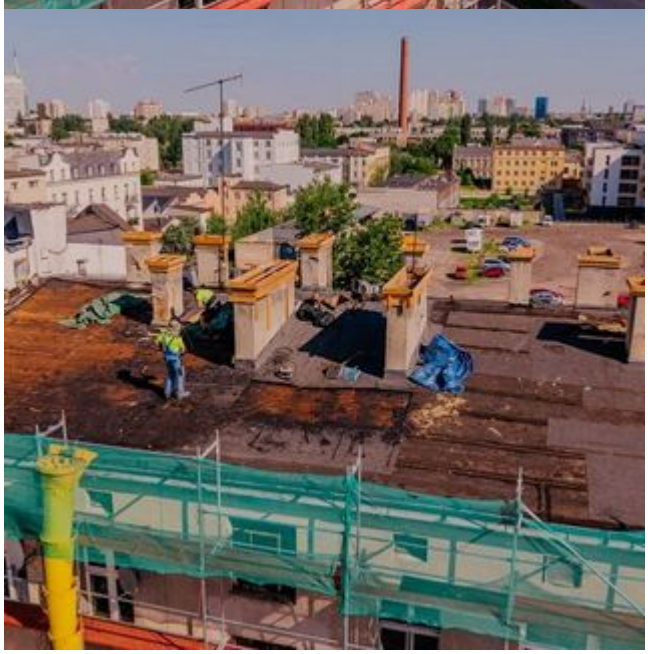

dekorex