- PORTAL REWITALIZACJA
- AKTUALNOŚCI

Nowe mieszkania miejskie przy Skierniewickiej w Łodzi. Fundamenty i parter już gotowe! [ZDJĘCIA]

01.07.2026 10:23 red

- kategoria:
- Portal Rewitalizacji

Przy ul. Skierniewickiej 8/10 w Łodzi z pustej działki wyrasta nowy blok. Fundamenty i parter są już gotowe, a ekipy pracują przy stropie nad parterem. Za kilkanaście miesięcy będzie tu 36 mieszkań miejskich.

Na budowie widać już zarys przyszłego budynku. Zakończyły się roboty ziemne i fundamentowe, gotowe są również ściany parteru. Trwają prace przy stropie nad parterem, a kolejny etap to murowanie ścian pierwszego piętra.

Aż 36 mieszkań miejskich

Nowy budynek powstaje przy ul. Skierniewickiej 8/10, na dwóch działkach o powierzchni blisko 1500 mkw. Znajdzie się w nim 36 mieszkań miejskich. Część lokali będzie miała loggie od strony ul. Skierniewickiej, a trzy mieszkania na pierwszym

piętrze także tarasy od strony północnej. Dwa mieszkania zostaną w pełni dostosowane do potrzeb osób z niepełnosprawnościami.

Pompy ciepła i fotowoltaika

Budynek będzie nowoczesny także pod względem codziennego użytkowania. Na dachu pojawią się pompy ciepła, a energię będzie wspierać instalacja fotowoltaiczna z magazynem energii. To rozwiązania, które pozwolą lepiej wykorzystywać odnawialne źródła energii i ograniczać koszty. We wszystkich mieszkaniach zaplanowano ogrzewanie podłogowe, a do dyspozycji mieszkańców będą windy oraz zewnętrzne i wewnętrzne miejsca postojowe.
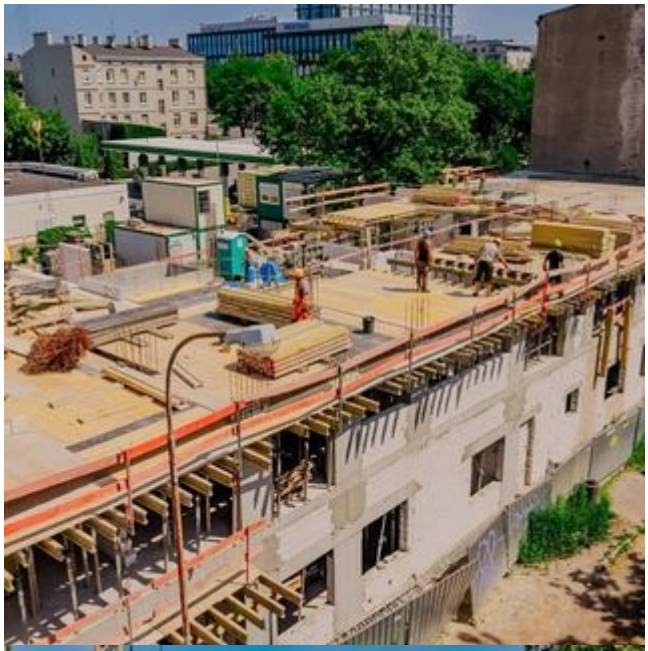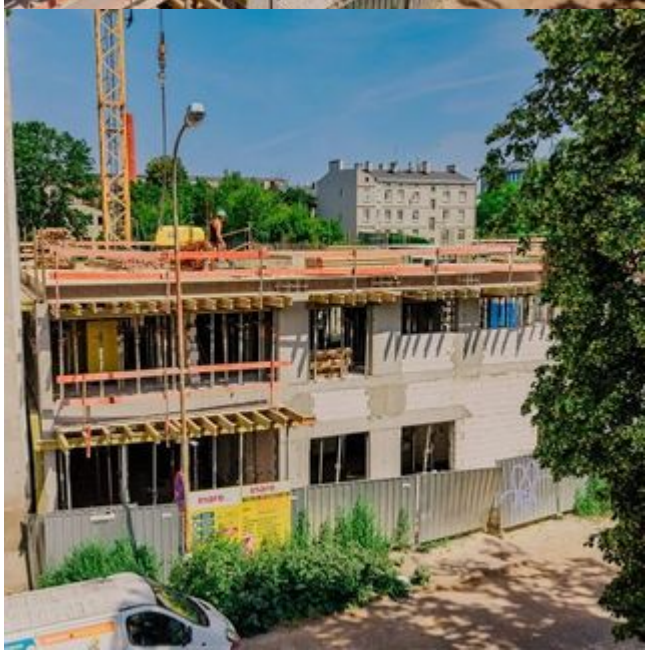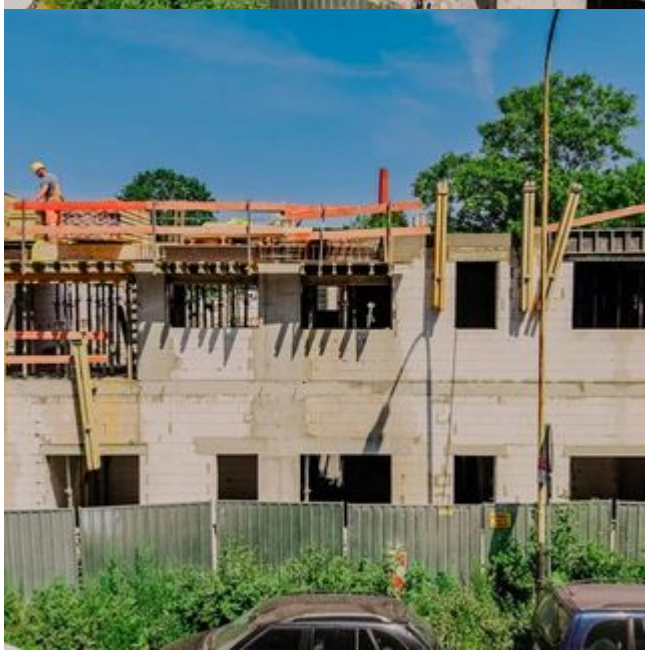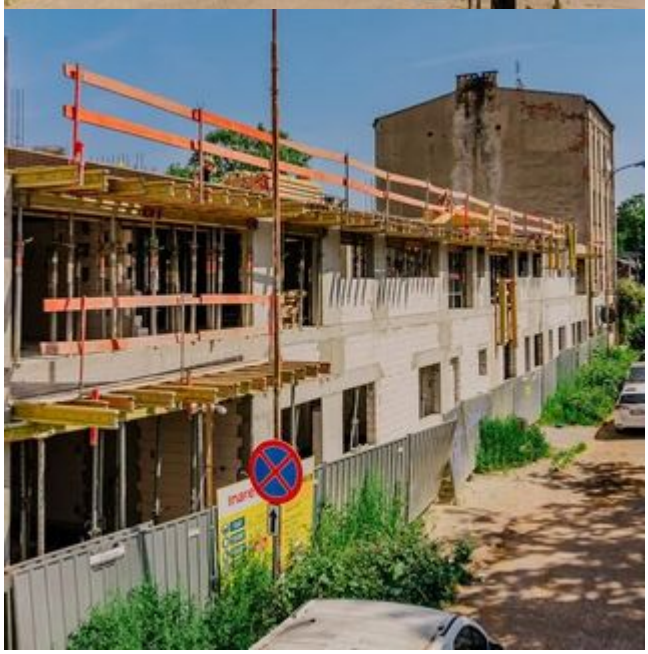
Inwestycja jest realizowana wspólnie przez Miasto Łódź i Widzewskie TBS. Koszt budowy to 14 mln zł, a zakończenie prac planowane jest do kwietnia 2027 roku.